

PONIEWAŻ WIĘKSZOŚĆ MEBLI JEST DOPASOWANA DO SZEROKOŚCI, WYSOKOŚCI ELEMENTÓW WNĘTRZA (ŚCIANY MUROWANE I G-K, WNĘKI, ZABUDOWY G-K, PUSZKI PODŁOGOWE, ITP) - NALEŻY WYKONAĆ DOKŁADNY POMIAR PRZED ROZPOCZĘCIEM WYKONAWSTWA MEBLI.

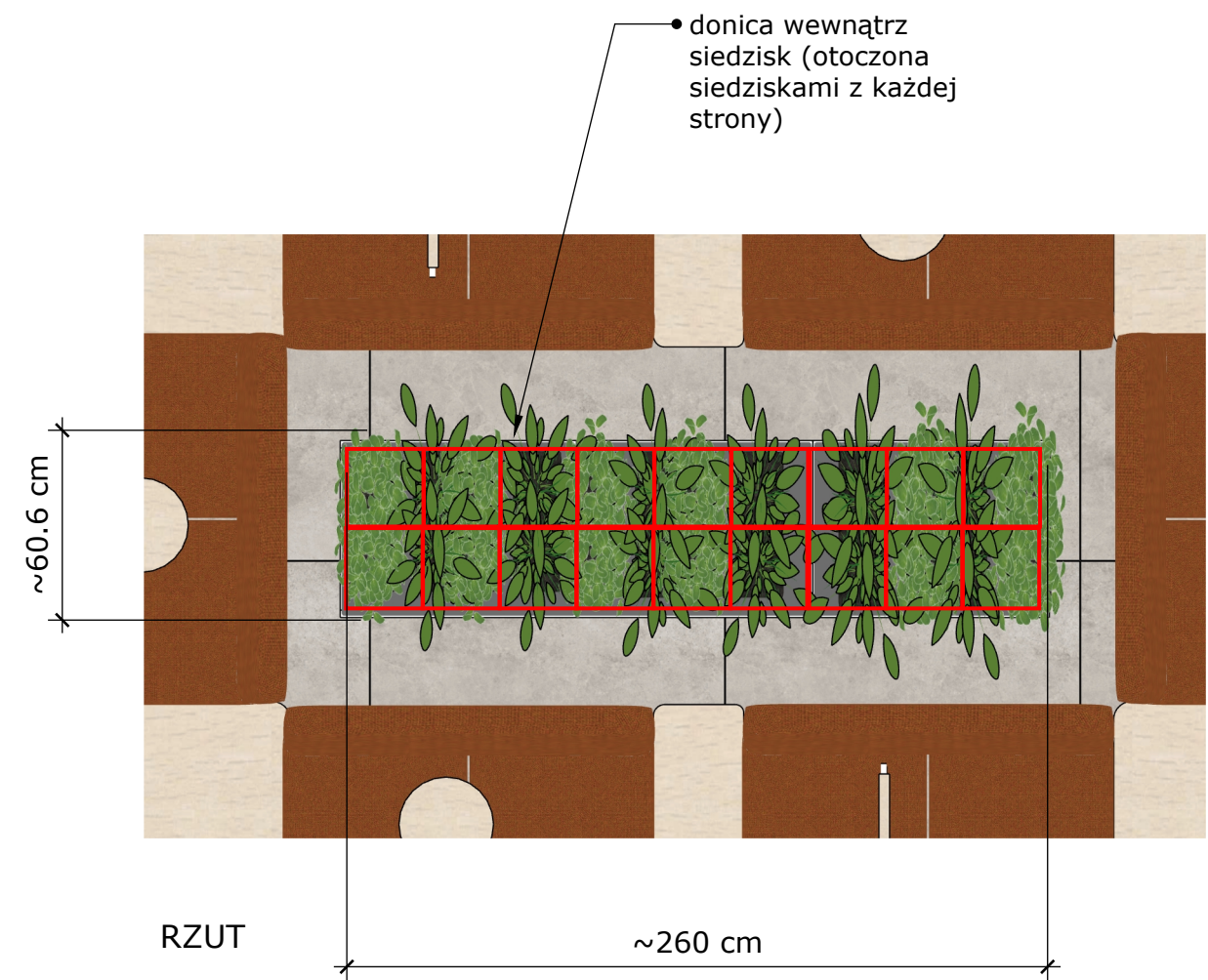

Przedstawiony rysunek nie jest gotowym projektem w rozumieniu skończonego projektu do produkcji. Wykonawca musi się upewnić, że następujące wymagania techniczne będą spełnione:

- Należy zachować wygląd wizualny mebli (zmiany wizualne wynikające z zmian technicznych muszą być przedstawione osobie wyznaczonej przez Zamawiającego w postaci rysunku i przez niego zaakceptowane).

- Zabudowa składa się z **obudowy z płyty meblowej pod donicę**.

MATERIAŁ/KOLOR:
- Płyta meblowa kolor białą, trudnopalna, 1.8 cm.

- Sugerowane łączenia na 45 stopni dla uniknięcia widocznych krawędzi PCV.

 - WYMIAR WKŁADÓW POD DONICĘ: **28.5x28.5xh28 cm - dopasować do zakupionych wkładów.**

- **ZAKŁADAJĄC POWYŻSZE WKŁADY - WYMIAR WEWNĘTRZNY OTWÓRU NA DONICĘ MA MIEĆ: szer. 57 cm x dł. 256.5 cm x h 28 cm tj. 30 cm od górnej krawędzi wykonać półkę pod wkłady.**

- Należy wykonać podział technologiczny mebli na mniejsze części, dopasowując je odpowiednio do montażu, transportu a także uwzględniając wniesienie mebla do lokalu inwestora.

Zabudowa ma być wykonana tak aby spełniać wymagania obowiązujących norm (norm dotyczących stabilności, bezpieczeństwa, obciążenia, przepisy przeciwpożarowe itd.).

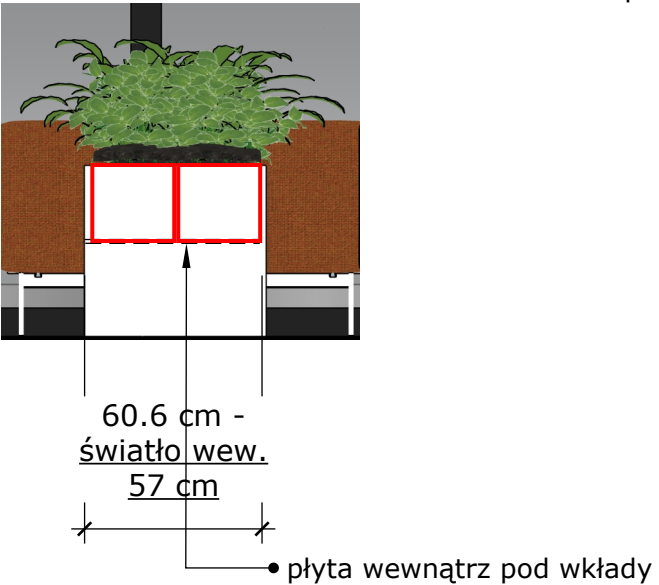
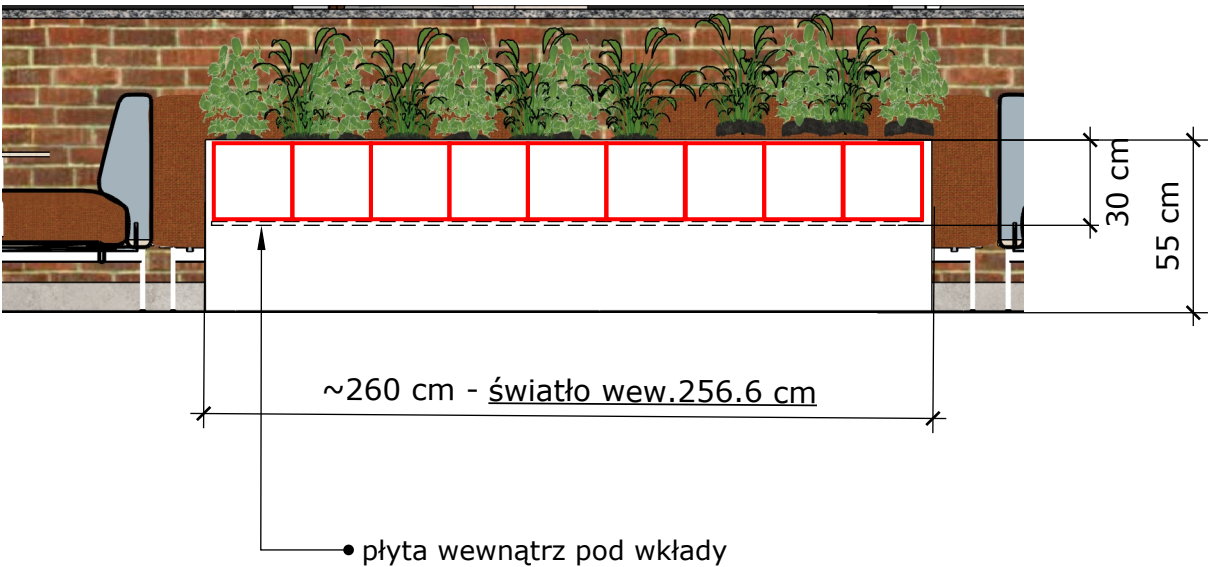

INWESTOR	URZĄD GMINY CZERNICA, UL. KOLEJOWA 3, 55-003 Czernica			
TYTUŁ	0.01 Komunikacja - Donica pomiędzy siedziskami			
AUTOR	Firma Metawnętrza			
BRANŻA	DATA	SKALA	NR RYSUNKU	
ARCHITEKTURA WNĘTRZ	18.07.2025	1:25	ZAŁĄCZ.01	
Wypożyczenie nowego budynku a także zmodernizowanego, obecnego budynku Urzędu Gminy Czernica, ul. Kolejowa 3, 55-003 Czernica				

PONIEWAŻ WIĘKSZOŚĆ MEBLI JEST DOPASOWANA DO SZEROKOŚCI, WYSOKOŚCI ELEMENTÓW WNĘTRZA (ŚCIANY MUROWANE I G-K, WNĘKI, ZABUDOWY G-K, PUSZKI PODŁOGOWE, ITP) - NALEŻY WYKONAĆ DOKŁADNY POMIAR PRZED ROZPOCZĘCIEM WYKONAWSTWA MEBLI.



RZUT



Przedstawiony rysunek nie jest gotowym projektem w rozumieniu skończonego projektu do produkcji. Wykonawca musi się upewnić, że następujące wymaganie techniczne będą spełnione:

- Należy zachować wygląd wizualny mebli (zmiany wizualne wynikające z zmian technicznych muszą być przedstawione osobie wyznaczonej przez Zamawiającego w postaci rysunku i przez niego zaakceptowane).

- Zabudowa składa się z **obudowy z płyty meblowej pod donice.**

MATERIAŁ/KOLOR:
- Płyta meblowa kolor biały, trudnopalna, 1.8 cm.

- Sugerowane łączenia na 45 stopni dla uniknięcia widocznych krawędzi PCV.

- WYMIAR WKŁADÓW POD DONICE: **38.5x38.5xh28.5 cm - dopasować do zakupionych wkładów.**

- **ZAKŁADAJĄC POWYŻSZE WKŁADY - WYMIAR WEWNĘTRZNY OTWÓRU NA DONICE MA MIEĆ: szer. 40 cm x dł. 79cm x h 28.5 cm tj. 30 cm od górnej krawędzi wykonać półkę pod wkłady.**

- Należy wykonać podział technologiczny mebli na mniejsze części, dopasowując je odpowiednio do montażu, transportu a także uwzględniając wniesienie mebla do lokalu inwestora.

Zabudowa ma być wykonana tak aby spełniać wymagania obowiązujących norm (norm dotyczących stabilności, bezpieczeństwa, obciążenia, przepisy przeciwpożarowe itd.).

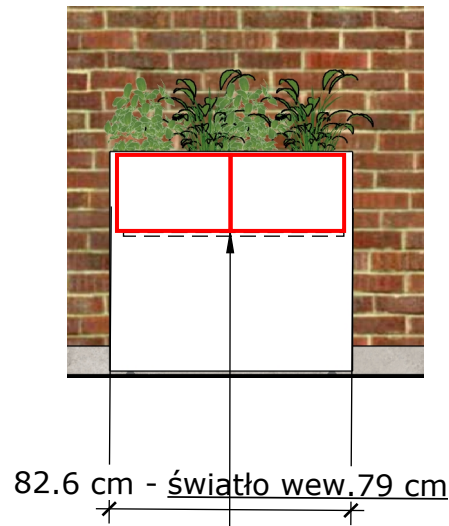

• płyta wewnątrz pod wkłady

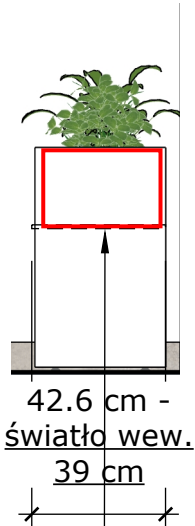

• płyta wewnątrz pod wkłady

INWESTOR	URZĄD GMINY CZERNICA, UL. KOLEJOWA 3, 55-003 Czernica			
TYTUŁ	Różne poziomy - Donica wolnostojąca			
AUTOR	Firma Metawnętrza			
BRANŻA	DATA	SKALA	NR RYSUNKU	
ARCHITEKTURA WNĘTRZ	18.07.2025	1:25	ZAŁĄCZ.02	
Wypożyczenie nowego budynku a także zmodernizowanego, obecnego budynku Urzędu Gminy Czernica, ul. Kolejowa 3, 55-003 Czernica				

PONIEWAŻ WIĘKSZOŚĆ MEBLI JEST DOPASOWANA DO SZEROKOŚCI, WYSOKOŚCI ELEMENTÓW WNĘTRZA (ŚCIANY MUROWANE I G-K, WNĘKI, ZABUDOWY G-K, PUSZKI PODŁOGOWE, ITP) - NALEŻY WYKONAĆ DOKŁADNY POMIAR PRZED ROZPOCZĘCIEM WYKONAWSTWA MEBLI.

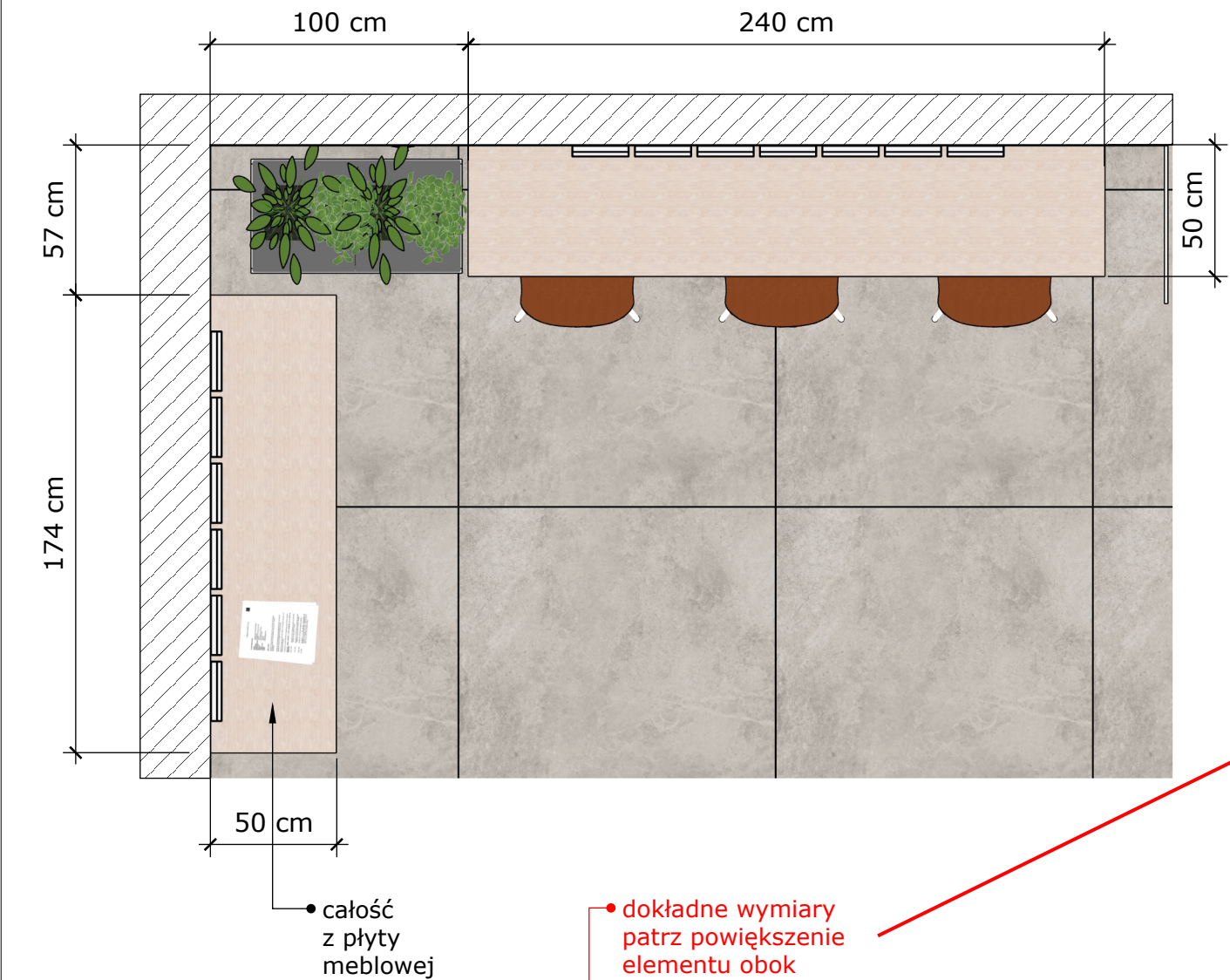

Przedstawiony rysunek nie jest gotowym projektem w rozumieniu skończonego projektu do produkcji. Wykonawca musi się upewnić, że następujące wymaganie techniczne będą spełnione:

- Należy zachować wygląd wizualny mebli (zmiany wizualne wynikające z zmian technicznych muszą być przedstawione osobie wyznaczonej przez Zamawiającego w postaci rysunku i przez niego zaakceptowane).

- Zabudowa składa się z **biurka dla osób stojących, biurka dla osób siedzących i kieszeni na dokumenty A4.**

MATERIAŁ/KOLOR:

BIURKA:

- Płyta meblowa kolor drewnopodobny, np. Drewno Lipowe Kremowe D4412 OV. Biurko dla osób stojących jak i blat do biurka dla osób siedzących z płyty pogrubionej do 3.6 cm.

- Biurko dla osób siedzących na nogach/stelażu metalowym o przekroju kwadratu 2 x 2 cm, lakierowanego na kolor biały RAL 9006 półmat. Forma podparć bocznych o formie prostokąta (4 boki). Sugerowane wykonanie wsparcia przez całą długość blatu ze względu na jego długości fakt, że kilka osób może przy nim wypełniać dokumenty. Blat ma się nie wyginać i być bezpieczny i stabilny.

- Ponad oboma blatami znajdują się kieszonki na formularze o wymiarze A4, mocowane do ściany. Wykonane z cienkiej blachy lakierowanej na kolor biały RAL 9006, półmat. UWAGA! Wszystkie ostre krawędzie wypolerować lub wykonać zaokrąglenia. Dokładne wymiary - patrz rysunek obok. Elementy będą mocowane do ściany, przewidzieć jak najmniej widoczny i bezpieczny system montażu. Światło elementów nie może być mniejsze niż: szer. 22 cm i gł. 5 cm. Łącznie 26 szt.

- Należy wykonać podział technologiczny mebli na mniejsze części, dopasowując je odpowiednio do montażu, transportu a także uwzględniając wniesienie mebla do lokalu inwestora.

Zabudowa ma być wykonana tak aby spełniać wymagania obowiązujących norm (norm dotyczących stabilności, bezpieczeństwa, obciążenia, przepisy przeciwpożarowe itd.).

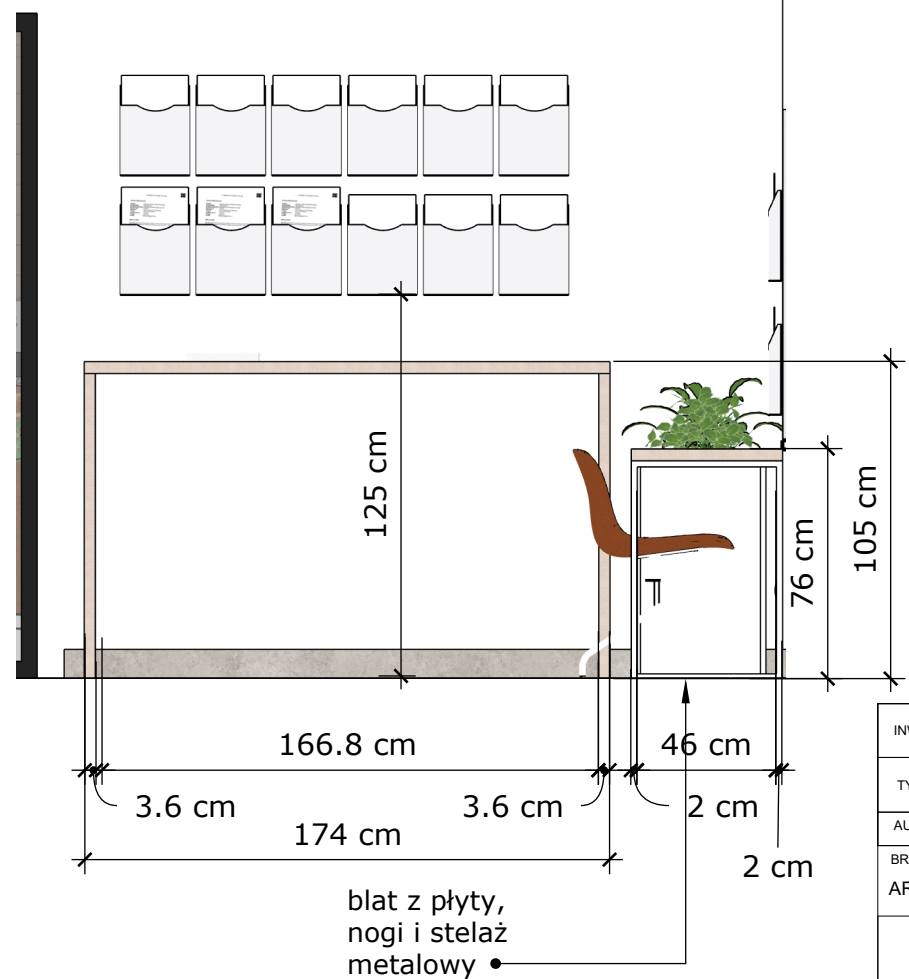
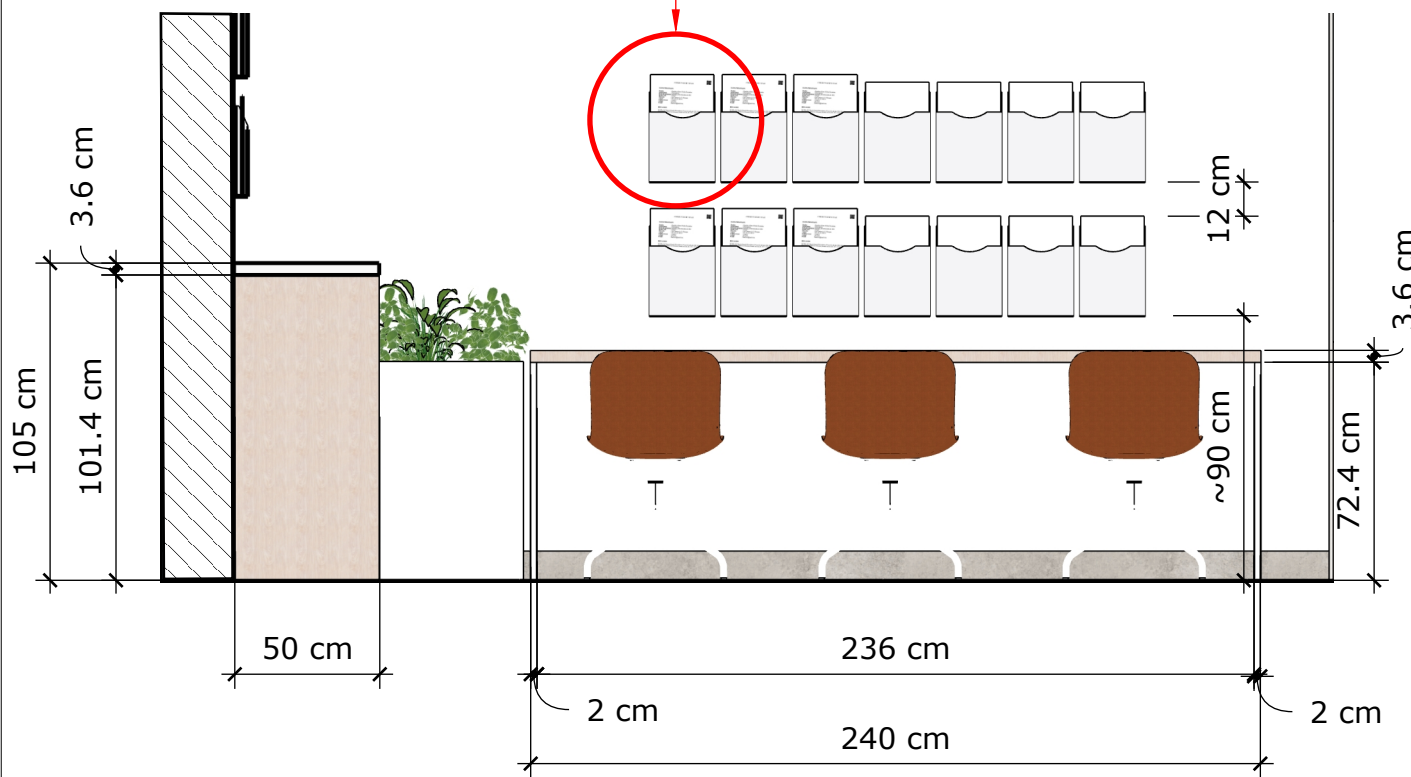
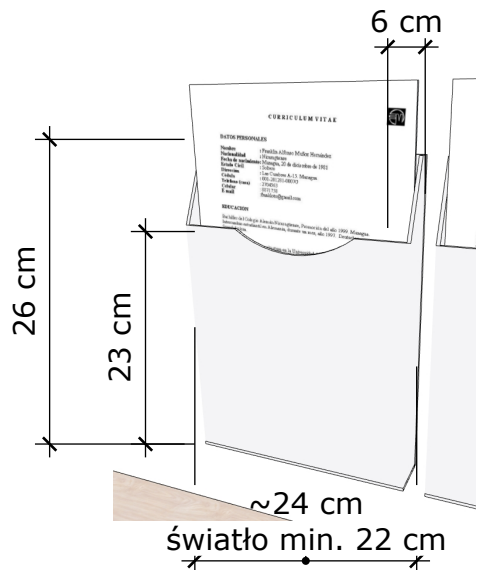

INWESTOR	URZĄD GMINY CZERNICA, UL. KOLEJOWA 3, 55-003 Czernica		
TYTUŁ	0.03 USC - Biurko dla osób stojących i stojących		
AUTOR	Firma Metawnętrza		
BRANŻA	DATA	SKALA	NR RYSUNKU
ARCHITEKTURA WNĘTRZ	18.07.2025	1:25	ZAŁĄCZ.03
Wyposażenie nowego budynku a także zmodernizowanego, obecnego budynku Urzędu Gminy Czernica, ul. Kolejowa 3, 55-003 Czernica			

PONIEWAŻ WIĘKSZOŚĆ MEBLI JEST DOPASOWANA DO SZEROKOŚCI, WYSOKOŚCI ELEMENTÓW WNĘTRZA (ŚCIANY MUROWANE I G-K, WNĘKI, ZABUDOWY G-K, PUSZKI PODŁOGOWE, ITP) - NALEŻY WYKONAĆ DOKŁADNY POMIAR PRZED ROZPOCZĘCIEM WYKONAWSTWA MEBLI.

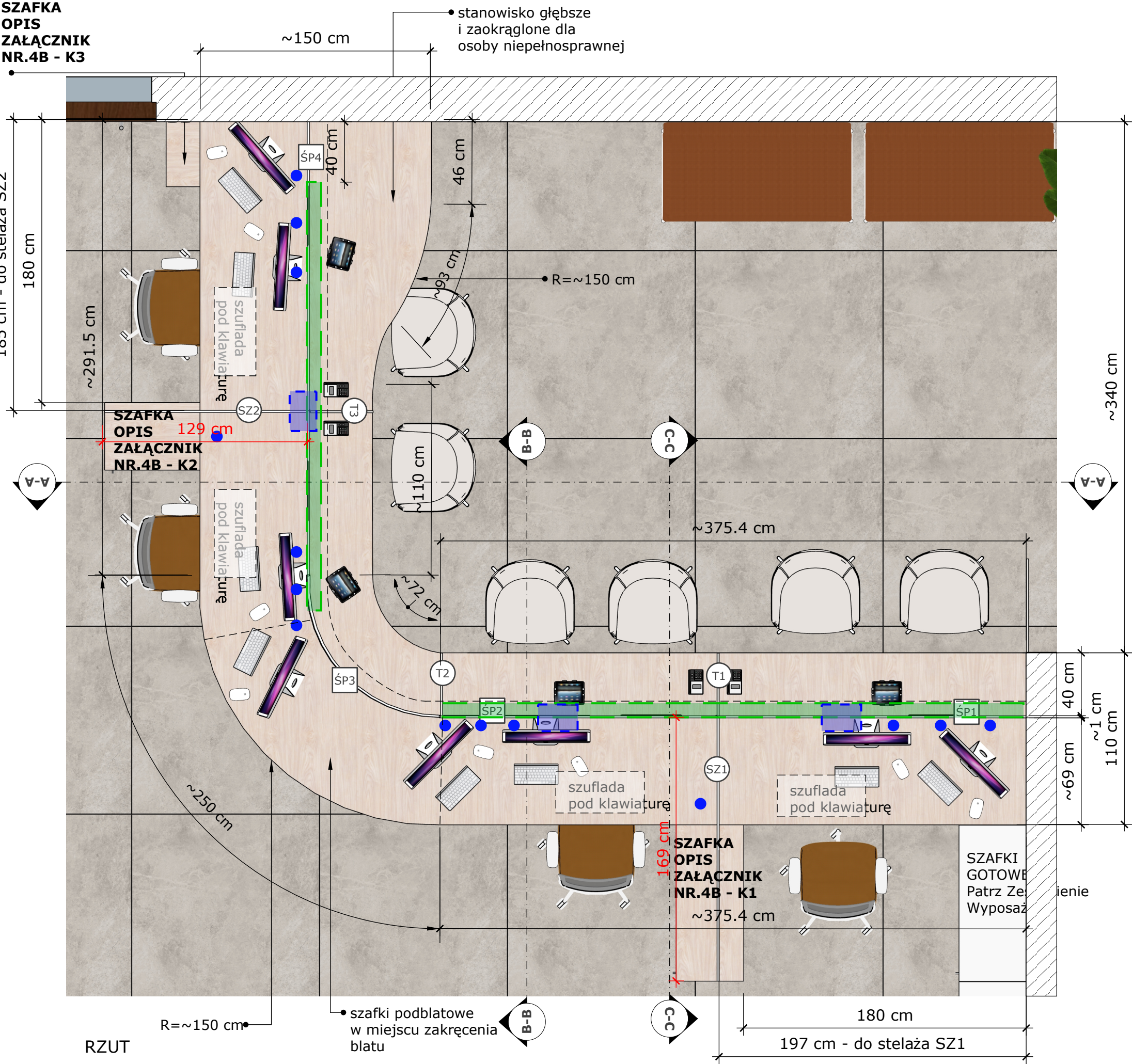

UWAGA! NAD SZAFKAMI Z ZAŁĄCZNIKA 4B WYKONAĆ TEN SAM BLAT CO NA LADZIE. TAM GDZIE JEST TO MOŻLIWE UNIKAĆ ŁĄCZEN WYKONUJĄC BLAT NAD SZAFKAMI I NA LADZIE JEDEGO KAWAŁKA.

- SCHEMATYCZNE OZNACZENIE PUSZKI PODŁOGOWEJ, dopasować do nich front lady, tak aby nie nachodziła na nie zabudowa meblowa

- LISTWA PODBLATOWA DO ROZPROWADZENIA KABLI

- WYCIĘCIE OTWORÓW W BLACIE POD PRZELOTKI

INWESTOR	URZĄD GMINY CZERNICA, UL. KOLEJOWA 3, 55-003 Czernica			
TYTUŁ	0.03 USC - Lada USC - rzut			
AUTOR	Firma Metawnętrza			
BRANŻA	DATA	SKALA	NR RYSUNKU	
ARCHITEKTURA WNĘTRZ	18.07.2025	1:25	ZAŁĄCZ.04A	
Wypożyczenie nowego budynku a także zmodernizowanego, obecnego budynku Urzędu Gminy Czernica, ul. Kolejowa 3, 55-003 Czernica				

PONIEWAŻ WIĘKSZOŚĆ MEBLI JEST DOPASOWANA DO SZEROKOŚCI, WYSOKOŚCI ELEMENTÓW WNĘTRZA (ŚCIANY MUROWANE I G-K, WNĘKI, ZABUDOWY G-K, PUSZKI PODŁOGOWE, ITP) - NALEŻY WYKONAĆ DOKŁADNY POMIAR PRZED ROZPOCZĘCIEM WYKONAWSTWA MEBLI.

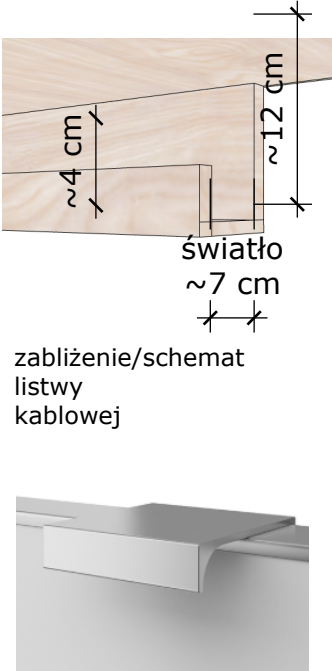

przykład uchwytu krawędziowego

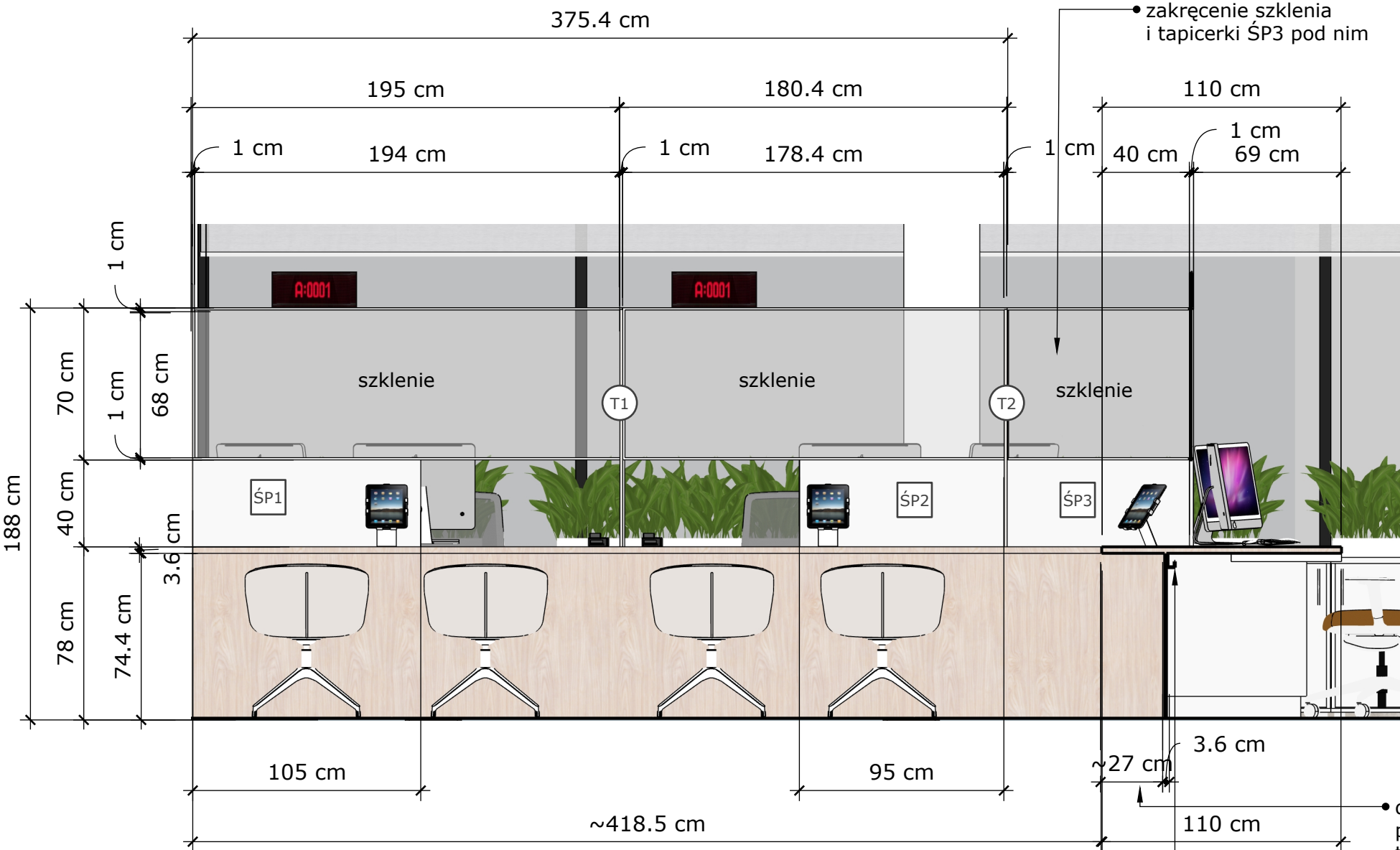

PRZEKRÓJ A-A

listwa kablowa pod blatem

Przedstawiony rysunek nie jest gotowym projektem w rozumieniu skończonego projektu do produkcji. Wykonawca musi się upewnić, że następujące wymaganie techniczne będą spełnione:

- Należy zachować wygląd wizualny mebli (zmiany wizualne wynikające z zmian technicznych muszą być przedstawione osobie wyznaczonej przez Zamawiającego w postaci rysunku i przez niego zaakceptowane).

- Zabudowa składa się z **zabudowy lady dla pracowników Urzędu Stanu Cywilnego**.

MATERIAŁ/KOLOR:
- Elementy ŚP1-ŚP4 a także zabudowa szafek pod blatem na zaokrągleniu: płyta meblowa kolor biały, np. Biel Alpejska W1100.

- Blat i front lady od strony klienta: płyta meblowa drewnopodobna np. Drewno Lipowe Kremowe D4412 OV. Pogrubienie do podwójnej płyty 3.6 cm. Blat w niektórych miejscach po łuku, zaokrąglony.

- Pod zaokrągleniem/łukiem znajdują się szafki z wygiętym frontem. Półki regulowane. Szafki zamykane na zamek.

- 40 cm ponad blatem szkło oddzielające klienta od pracownika mocowane w stelażu metalowym o przekroju kwadratu 1 x 1 cm, dopuszcza się pogrubienie ze względów technicznych, jednak nie większe niż 2 x 2 cm. Stelaż dookoła szklenia a także wykonać podparcie w sposób bezpieczny na blacie. Lakierowanie na kolor biały RAL 9003, półmat. UWAGA! Szklenie wraz ze stelażem przechodzi również w części zaokrąglonej blatu - również zaokrąglić szklenie wraz ze stelażem. Szkło bezpieczne, przezroczyste.

- Elementy ŚP1-ŚP4 - element z płyty meblowej pod szkleniem mające na celu oddzielić klienta od pracownika. UWAGA! Element ŚP3 jest zaokrąglony. Ponieważ element wchodzi pod stelaż ze szkleniem dopasować grubość płyty do niego, tj. przy stelażu 1 cm zastosować płytę o gr. 1 cm. W przypadku pogrubienia stelaża do 1.8 cm, dobrać również płytę o takiej grubości.

- Elementy T1-T3 - to elementy tapicerowane wykonane z tkaniny Silvertex w kolorze jasnym, np. ICE 122-4004. Jedną krawędzią mocowanie do metalowego stelaża szklenia. Dolna krawędź leży na blacie. Wszystkie elementy o tym samym wymiarze.

- Do każdego stanowiska szuflada wysuwana na klawiaturę, kolor biały lub płyta meblowa w kolorze blatu (drewnopodobnym). Łącznie dla wszystkich stanowisk - 4 sztuki.

- Pod blatem wykonać listwę kablową na przeciągnięcie kabli - patrz schemat obok. Dokładne umiejscowienie listw - patrz Rzut z góry. Dopuszcza się inne równorzędne rozwiązania, mające na celu wygodne, niewidoczne rozprowadzenie kalbi pod blatem z miejscem na przedłużki i listwy.

- Wycięcie otworów na przelotki - dokładne umiejscowienie i ilość- patrz Rzut z góry. Przelotki w kolorze białym lub kolorze dopasowanym do koloru blatu drewnopodobnego.

- Należy wykonać podział technologiczny mebli na mniejsze części, dopasowując je odpowiednio do montażu, transportu a także uwzględniając wniesienie mebla do lokalu inwestora.

Zabudowa ma być wykonana tak aby spełniać wymagania obowiązujących norm (norm dotyczących stabilności, bezpieczeństwa, obciążenia, przepisy przeciwpożarowe itd.).

INWESTOR	URZĄD GMINY CZERNICA, UL. KOLEJOWA 3, 55-003 Czernica		
TYTUŁ	0.03 USC - Lada USC - Przekrój A-A		
AUTOR	Firma Metawnętrza		
BRANŻA	DATA	SKALA	NR RYSUNKU
ARCHITEKTURA WNĘTRZ	18.07.2025	1:25	ZAŁĄCZ.04A
Wypożyczenie nowego budynku a także zmodernizowanego, obecnego budynku Urzędu Gminy Czernica, ul. Kolejowa 3, 55-003 Czernica			

dopasować do puszki podłogowej tak aby wchodziła ona w część wewnętrzną lady tj. pracowniczą

PONIEWAŻ WIĘKSZOŚĆ MEBLI JEST DOPASOWANA DO SZEROKOŚCI, WYSOKOŚCI ELEMENTÓW WNĘTRZA (ŚCIANY MUROWANE I G-K, WNĘKI, ZABUDOWY G-K, PUSZKI PODŁOGOWE, ITP) - NALEŻY WYKONAĆ DOKŁADNY POMIAR PRZED ROZPOCZĘCIEM WYKONAWSTWA MEBLI.

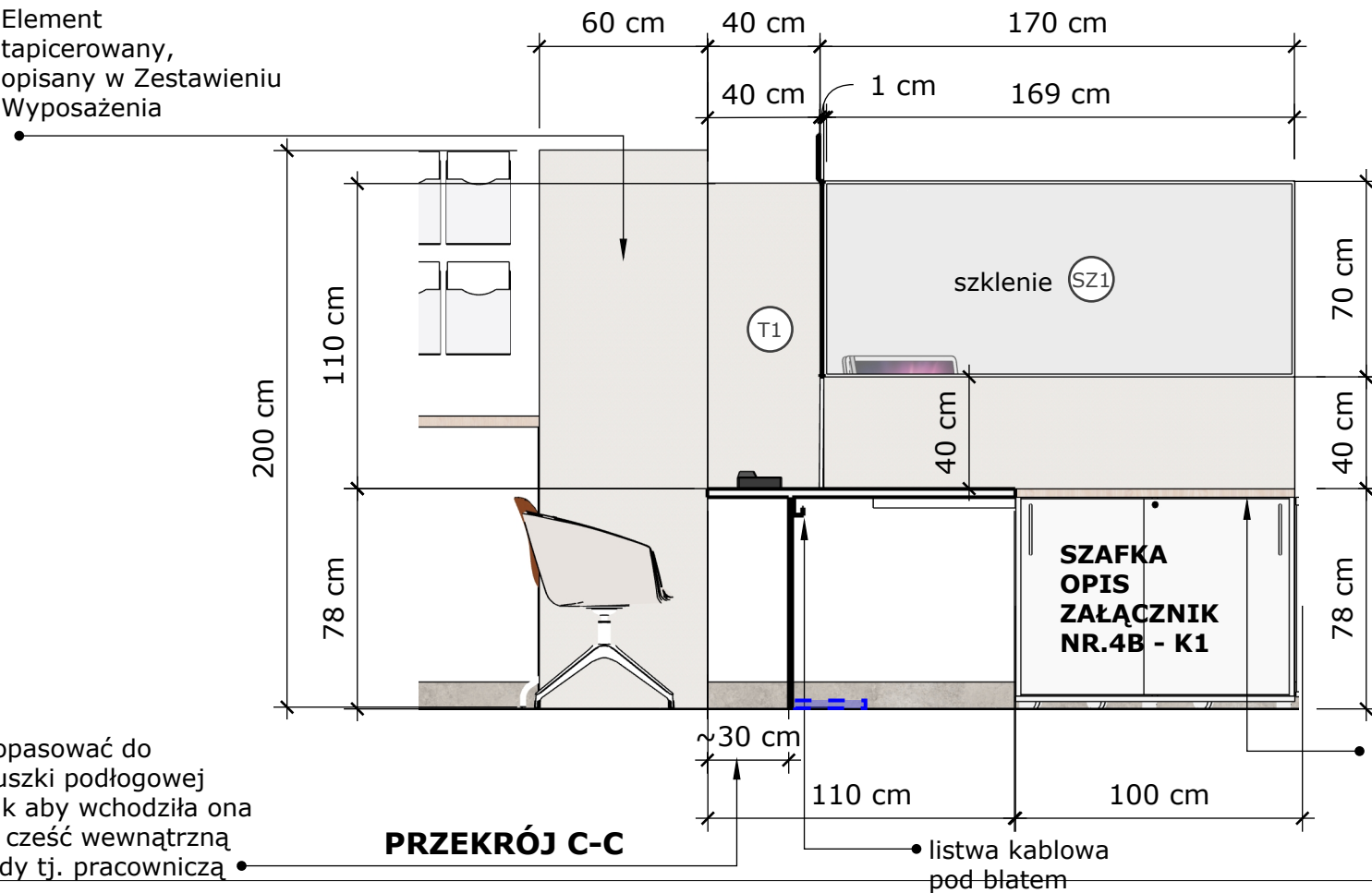
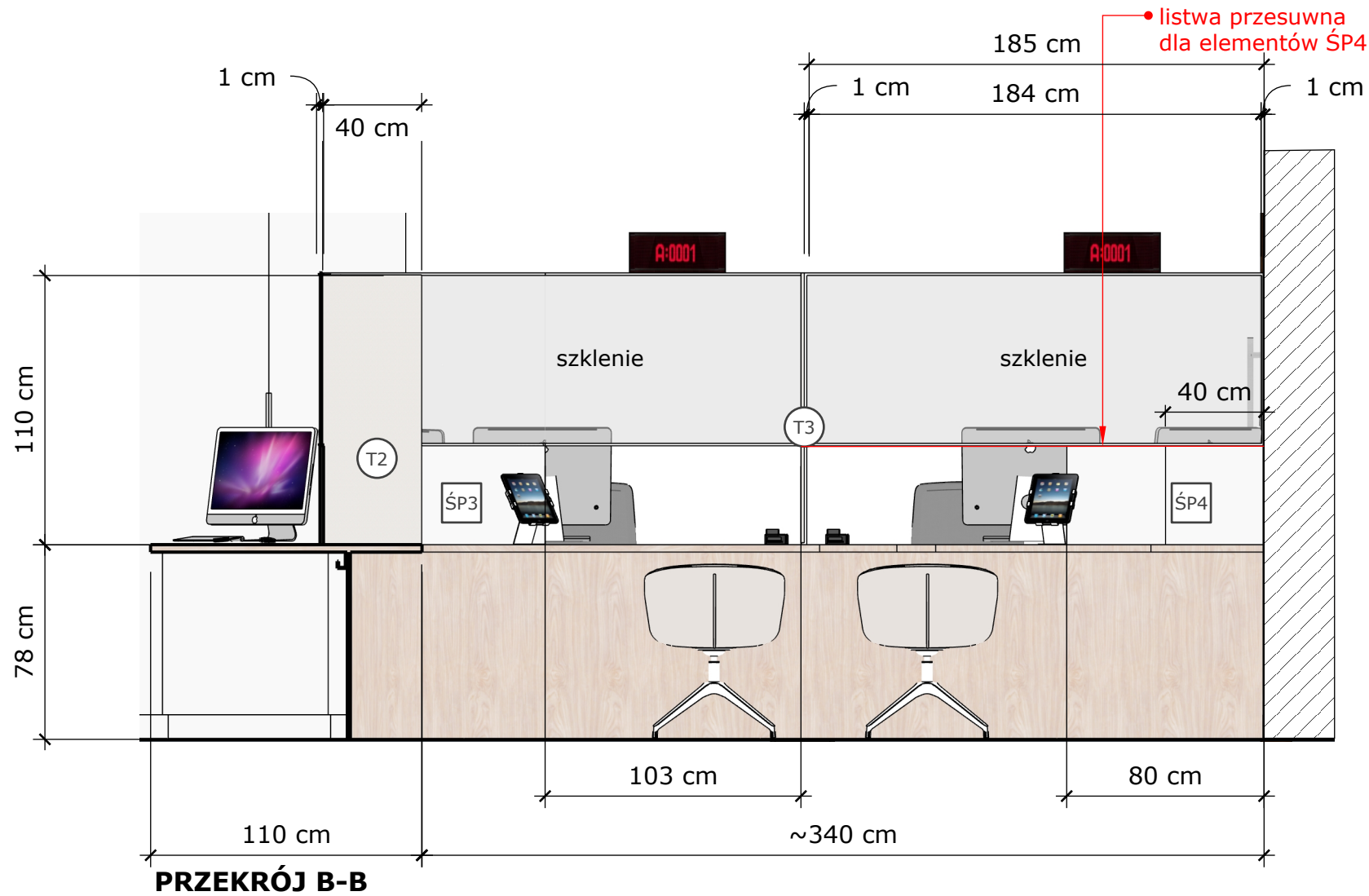

Przedstawiony rysunek nie jest gotowym projektem w rozumieniu skończonego projektu do produkcji. Wykonawca musi się upewnić, że następujące wymagania techniczne będą spełnione:

- Należy zachować wygląd wizualny mebli (zmiany wizualne wynikające z zmian technicznych muszą być przedstawione osobie wyznaczonej przez Zamawiającego w postaci rysunku i przez niego zaakceptowane).

- Zabudowa składa się z **zabudowy lady dla pracowników Urzędu Stanu Cywilnego**.

MATERIAŁ/KOLOR:

- Elementy ŚP1-ŚP4 a także zabudowa szafek pod blatem na zaokrągleniu: płyta meblowa kolor białej, np. Biel Alpejska W1100.

- Blat i front lady od strony klienta: płyta meblowa drewnopodobna np. Drewno Lipowe Kremowe D4412 OV. Pogrubienie do podwójnej płyty 3.6 cm. Blat w niektórych miejscach po łuku, zaokrąglony.

- Pod zaokrągleniem/łukiem znajdują się szafki z wygiętym frontem. Półki regulowane. Szafki zamykane na zamek.

- 40 cm ponad blatem szkło oddzielające klienta od pracownika mocowane w stelażu metalowym o przekroju kwadratu 1 x 1 cm, dopuszcza się pogrubienie ze względów technicznych, jednak nie większe niż 2 x 2 cm. Stelaż dookoła szklenia a także wykonać podparcie w sposób bezpieczny na blacie. Lakierowanie na kolor biały RAL 9003, półmat. UWAGA! Szklenie wraz ze stelażem przechodzi również w części zaokrąglonej blatu - również zaokrąglić szklenie wraz ze stelażem. Szkło bezpieczne, przezroczyste.

- Elementy ŚP1-ŚP4 - element z płyty meblowej pod szkleniem mające na celu oddzielić klienta od pracownika. UWAGA! Element ŚP3 jest zaokrąglony. Ponieważ element wchodzi pod stelaż ze szkleniem dopasować grubość płyty do niego, tj. przy stelażu 1 cm zastosować płytę o gr. 1 cm. W przypadku pogrubienia stelaża do 1.8 cm, dobrać również płytę o takiej grubości. UWAGA! Element ŚP4 zbudowany z dwóch płyt o szer. 40 cm na systemie przesuwnej, tak aby można było przesunąć oba elementy były mobilne a lewy dochodził aż do T3. Sugerowany system przesuwnej tylko na górnym wieńcu, tak aby uniknąć bruzdy przesuwnej w blacie o ile jest to możliwe. Wykonawca może zaproponować inne rozwiązanie, nie zmieniające głównych założeń wizualnych.

- Elementy T1-T3 - to elementy tapicerowane wykonane z tkaniny Silvertex w kolorze jasnym, np. ICE 122-4004. Jedną krawędzią mocowanie do metalowego stelaża szklenia. Dolna krawędź leży na blacie. Wszystkie elementy o tym samym wymiarze

- Elementy SZ1 I SZ2 to szklenia oddzielające pracowników od siebie. Szklenie SZ1 jest dłuższe bo ma długość 170 cm. UWAGA! Szklenie SZ2 ma długość 130 cm.

- Do każdego stanowiska szuflada wysuwana na klawiaturę, kolor biały lub płyta meblowa w kolorze blatu (drewnopodobnym). Łącznie dla wszystkich stanowisk - 4 sztuki.

- Pod blatem wykonać listwę kablową na przeciągnięcie kabli - patrz schemat obok. Dokładne umiejscowienie listw - patrz Rzut z góry. Dopuszcza się inne równorzędne rozwiązania, mające na celu wygodne, niewidoczne rozprzowanie kalbi pod blatem z miejscem na przedłużki i listwy.

- Wycięcie otworów na przelotki - dokładne umiejscowienie i ilość- patrz Rzut z góry. Przelotki w kolorze białym lub kolorze dopasowanym do koloru blatu drewnopodobnego.

- Uchwyty do szafki: uchwyt krawędziowy typu np. ZOBAL U-9 o szer. 15 cm , mocowany w pionie. Lakierowany na kolor biały np. RAL 9003, półmat. Łącznie 3 szt. Uchwyt - patrz schemat obok.

- Należy wykonać podział technologiczny mebli na mniejsze części, dopasowując je odpowiednio do montażu, transportu a także uwzględniając wniesienie mebla do lokalu inwestora.

Zabudowa ma być wykonana tak aby spełniać wymagania obowiązujących norm (norm dotyczących stabilności, bezpieczeństwa, obciążenia, przepisy przeciwpożarowe itd.).

- SCHEMATYCZNE OZNACZENIE PUSZKI PODŁOGOWEJ, dopasować do nich front lady, tak aby nie nachodziła na nie zabudowa meblowa

INWESTOR	URZĄD GMINY CZERNICA, UL. KOLEJOWA 3, 55-003 Czernica		
TYTUŁ	0.03 USC - Lada USC - Przekrój B-B, Przekrój C-C		
AUTOR	Firma Metawnętra		
BRANŻA	DATA	SKALA	NR RYSUNKU
ARCHITEKTURA WNĘTRZ	18.07.2025	1:25	ZAŁĄCZ.04A
Wypożyczenie nowego budynku a także zmodernizowanego, obecnego budynku Urzędu Gminy Czernica, ul. Kolejowa 3, 55-003 Czernica			

PONIEWAŻ WIĘKSZOŚĆ MEBLI JEST DOPASOWANA DO SZEROKOŚCI, WYSOKOŚCI ELEMENTÓW WNĘTRZA (ŚCIANY MUROWANE I G-K, WNĘKI, ZABUDOWY G-K, PUSZKI PODŁOGOWE, ITP) - NALEŻY WYKONAĆ DOKŁADNY POMIAR PRZED ROZPOCZĘCIEM WYKONAWSTWA MEBLI.

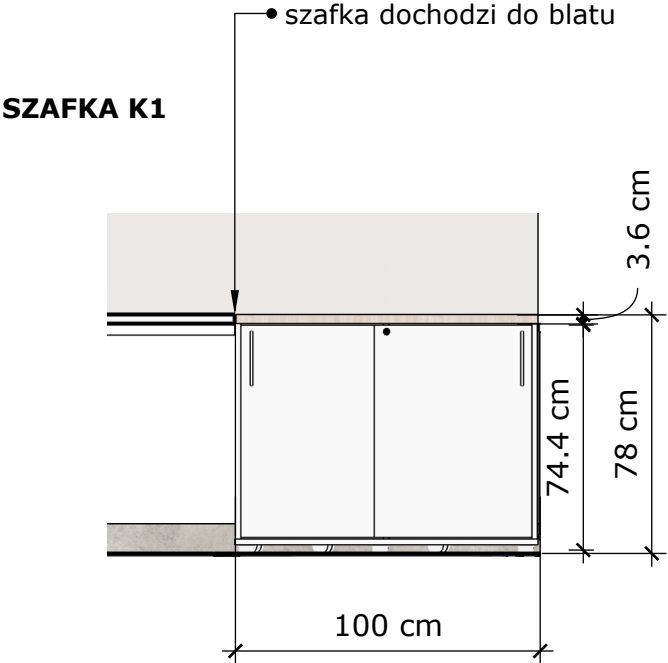

Przedstawiony rysunek nie jest gotowym projektem w rozumieniu skończonego projektu do produkcji. Wykonawca musi się upewnić, że następujące wymaganie techniczne będą spełnione:

- Należy zachować wygląd wizualny mebli (zmiany wizualne wynikające z zmian technicznych muszą być przedstawione osobie wyznaczonej przez Zamawiającego w postaci rysunku i przez niego zaakceptowane).
- Zabudowa składa się z **szafek podblatowych K1, K2 I K3.**

MATERIAŁ/KOLOR:
 - Szafki: płyta meblowa: płyta meblowa kolor białej, np. Biel Alpejska W1100.

- Blat: płyta meblowa drewnopodobna np. Drewno Lipowe Kremowe D4412 OV. Pogrubienie do podwójnej płyty 3.6 cm. **UWAGA! NAD SZAFKAMI WYKONAĆ TEN SAM BLAT CO NA LADZIE. TAM GDZIE JEST TO MOŻLIWE UNIKAĆ ŁĄCZEŃ WYKONUJĄC BLAT NAD SZAFKAMI I NA LADZIE JEDEGO KAWAŁKA.**

- Frony szafek na systemie przesuwным, system w kolorze białym. Drzwi zamykane na kluczyk.

- Szafki stoją na 2 regulowanych nóżkach w kolorze białej o wys. ~4 mm.
- Uchwyty do szafek: po 2 sztuki w kolorze białym, rozstaw 128 mm.

- Należy wykonać podział technologiczny mebli na mniejsze części, dopasowując je odpowiednio do montażu, transportu a także uwzględniając wniesienie mebla do lokalu inwestora.

Zabudowa ma być wykonana tak aby spełniać wymagania obowiązujących norm (norm dotyczących stabilności, bezpieczeństwa, obciążenia, przepisy przeciwpożarowe itd.).

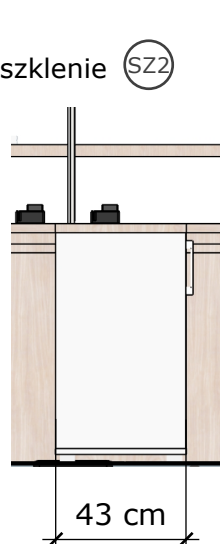
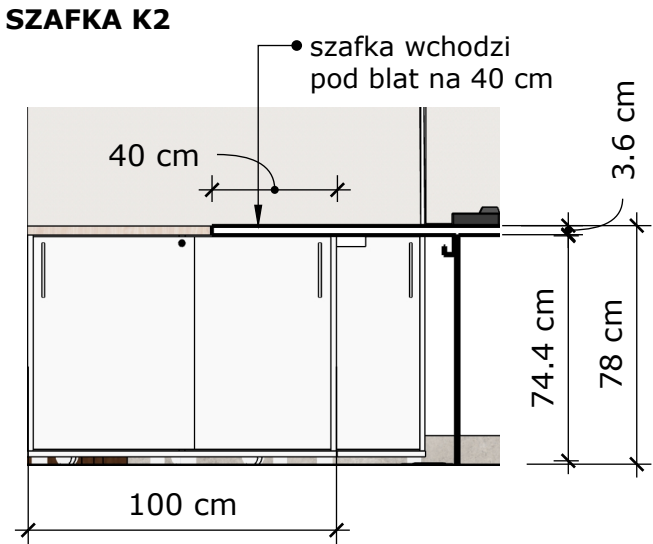

niedaleko znajduje się puszka podłogowa - w razie konfliktu skrócić szafkę

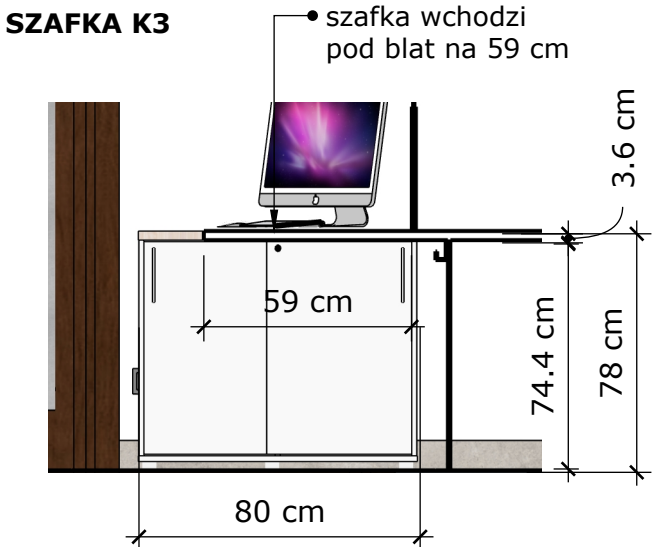

INWESTOR	URZĄD GMINY CZERNICA, UL. KOLEJOWA 3, 55-003 Czernica			
TYTUŁ	0.03 USC - Szafki dla pracowników pod ladą			
AUTOR	Firma Metawnętrza			
BRANŻA	DATA	SKALA	NR RYSUNKU	
ARCHITEKTURA WNĘTRZ	18.07.2025	1:25	ZAŁĄCZ.04B	
Wypożyczenie nowego budynku a także zmodernizowanego, obecnego budynku Urzędu Gminy Czernica, ul. Kolejowa 3, 55-003 Czernica				

PONIEWAŻ WIĘKSZOŚĆ MEBLI JEST DOPASOWANA DO SZEROKOŚCI, WYSOKOŚCI ELEMENTÓW WNĘTRZA (ŚCIANY MUROWANE I G-K, WNĘKI, ZABUDOWY G-K, PUSZKI PODŁOGOWE, ITP) - NALEŻY WYKONAĆ DOKŁADNY POMIAR PRZED ROZPOCZĘCIEM WYKONAWSTWA MEBLI.

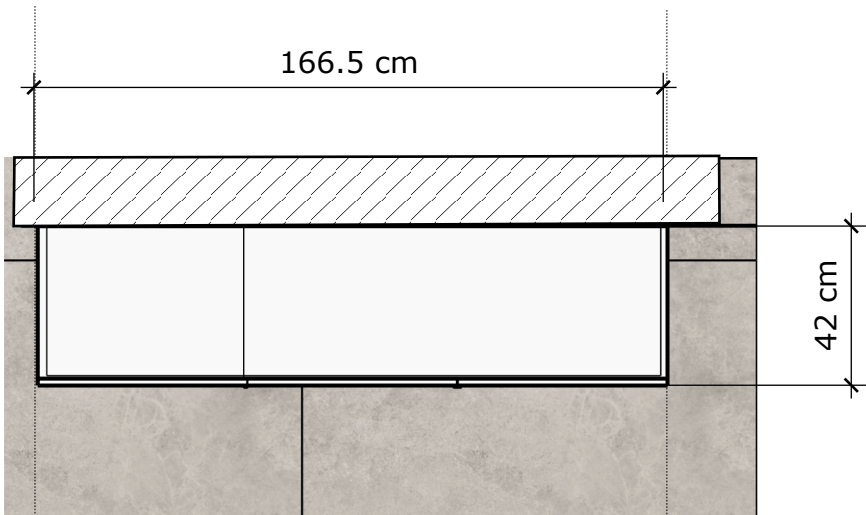

RZUT

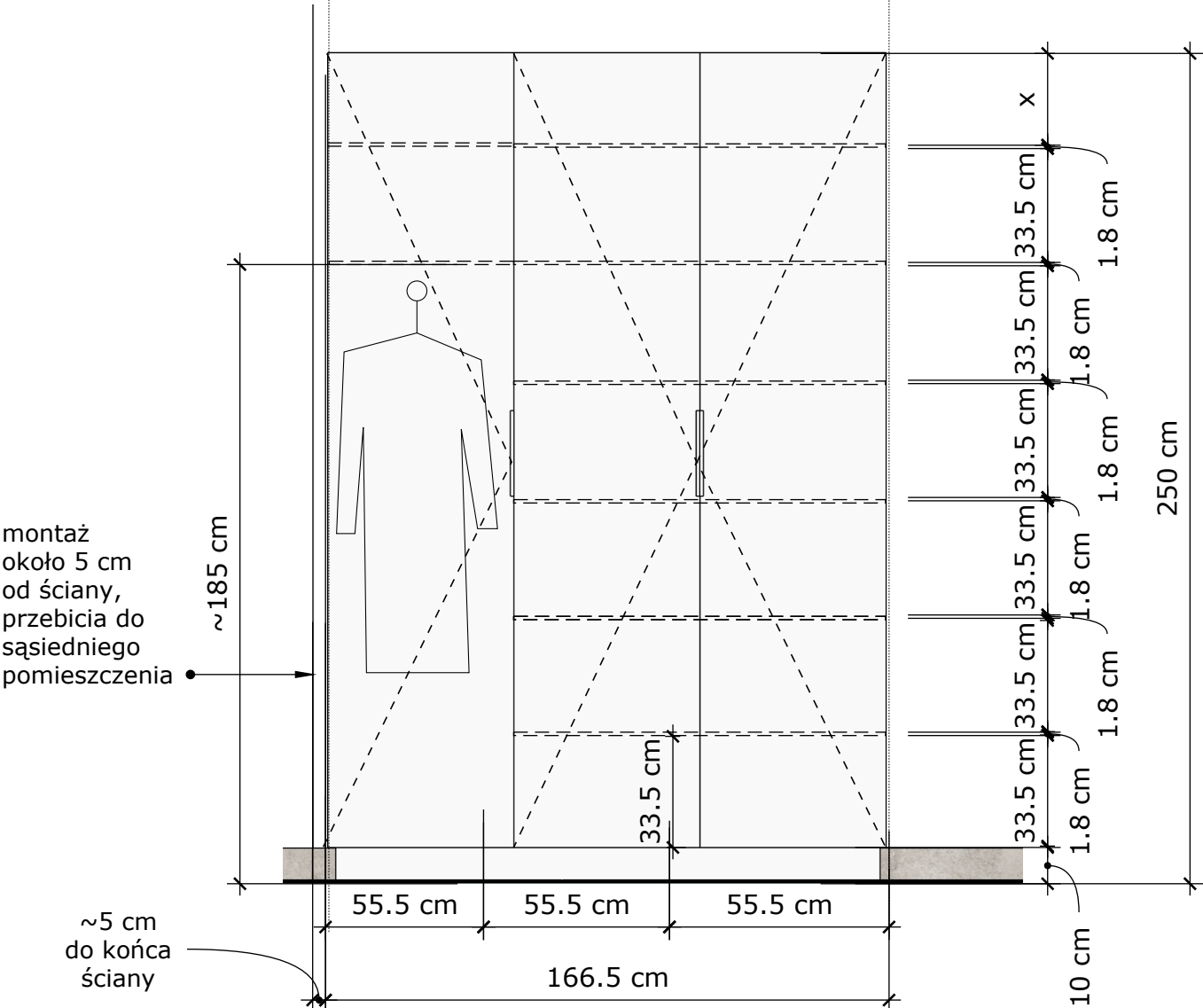

WIDOK OD FRONTU

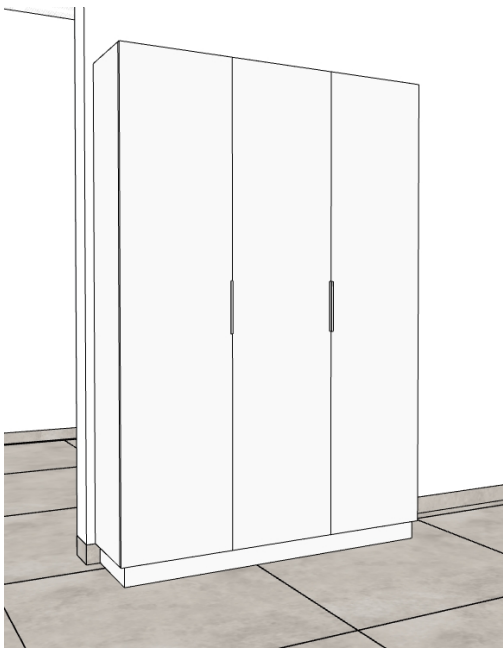

Przedstawiony rysunek nie jest gotowym projektem w rozumieniu skończonego projektu do produkcji. Wykonawca musi się upewnić, że następujące wymaganie techniczne będą spełnione:

- Należy zachować wygląd wizualny mebli (zmiany wizualne wynikające z zmian technicznych muszą być przedstawione osobie wyznaczonej przez Zamawiającego w postaci rysunku i przez niego zaakceptowane).

- Zabudowa składa się z **trzydrzwiowej szafy ściennej**.

MATERIAŁ/KOLOR:

- Płyta meblowa kolor biały/jasno szary: Płyta laminowana - np. Biel Alpejska W1100. Fronty proste, otwierania prawo-lewo.

- Uchwyty: uchwyt krawędziowy typu np. ZOBAL U-9 o szer. 15 cm , mocowany w pionie. Lakierowany na kolor biały, np. RAL 9003. Łącznie 3 szt. Uchwyt - patrz schemat obok.

- Lewa część z drążkiem wysuwającym (ze spowalniaczem), ponad nim półki regulowane. Patrz schamt drążka obok.

- Część prawa i środkowa: półki regulowane, wysokość światła 33.5 cm - z przeznaczeniem do przechowywania do segregatorów.

- Zamykanie na klucz wszystkich części czafy.

- Należy wykonać podział technologiczny mebli na mniejsze części, dopasowując je odpowiednio do montażu, transportu a także uwzględniając wniesienie mebla do lokalu inwestora.

Zabudowa ma być wykonana tak aby spełniać wymagania obowiązujących norm (norm dotyczących stabilności, bezpieczeństwa, obciążenia, przepisy przeciwpożarowe itd.).

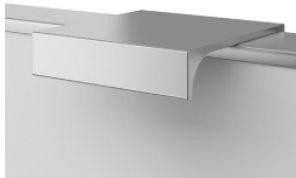

przykład uchwyty krawędziowego

INWESTOR	URZĄD GMINY CZERNICA, UL. KOLEJOWA 3, 55-003 Czernica		
TYTUŁ	0.03 USC - Szafa USC		
AUTOR	Firma Metawnętrza		
BRANŻA	DATA	SKALA	NR RYSUNKU
ARCHITEKTURA WNĘTRZ	18.07.2025	1:20	ZAŁĄCZ.05
Wypożyczenie nowego budynku a także zmodernizowanego, obecnego budynku Urzędu Gminy Czernica, ul. Kolejowa 3, 55-003 Czernica			

PONIEWAŻ WIĘKSZOŚĆ MEBLI JEST DOPASOWANA DO SZEROKOŚCI, WYSOKOŚCI ELEMENTÓW WNĘTRZA (ŚCIANY MUROWANE I G-K, WNĘKI, ZABUDOWY G-K, PUSZKI PODŁOGOWE, ITP) - NALEŻY WYKONAĆ DOKŁADNY POMIAR PRZED ROZPOCZĘCIEM WYKONAWSTWA MEBLI.

szafka spłycona,
dopasowana tak aby
listwa kablowa przeszła
za nią

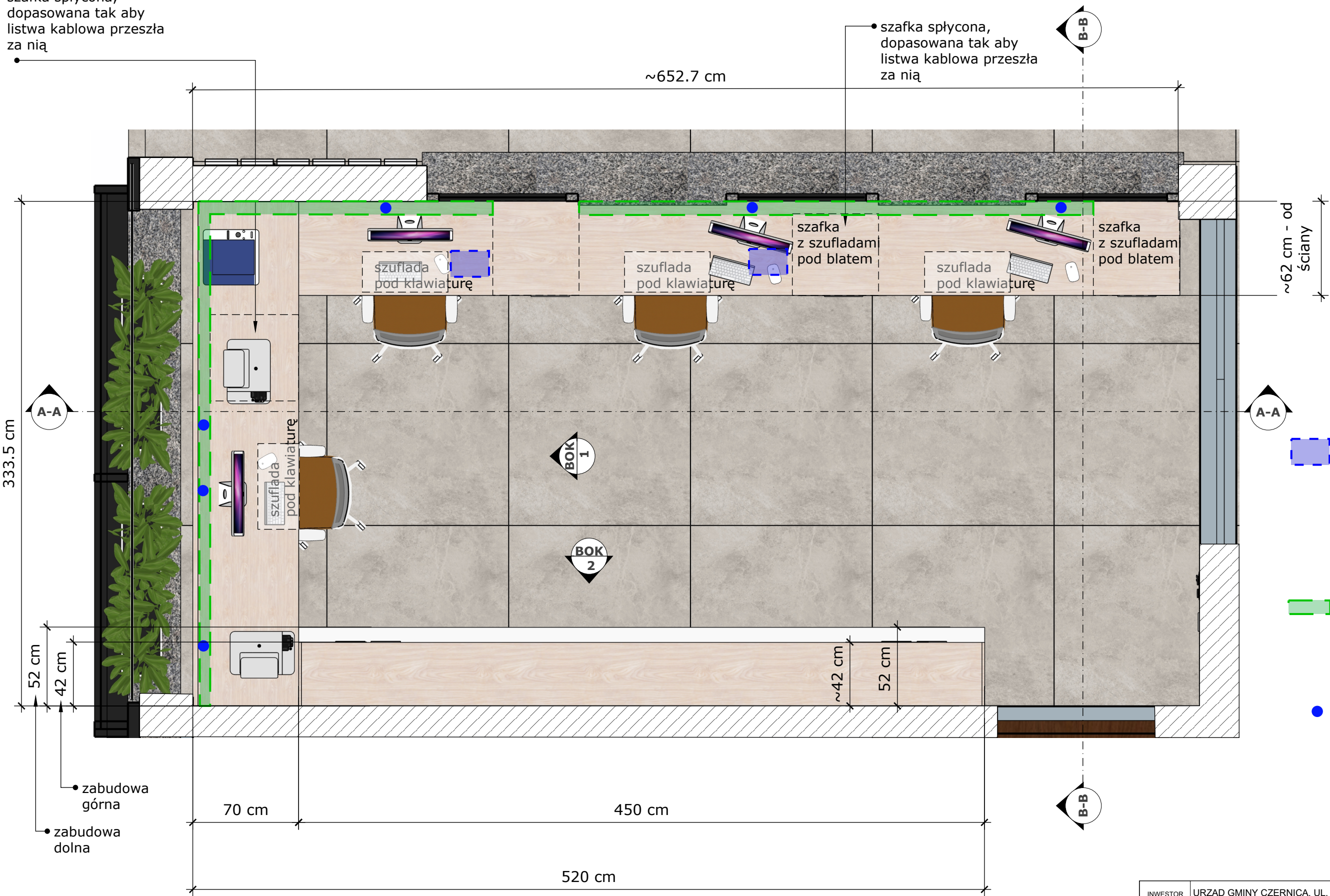

szafka
z szufladami
pod blatem

szafka
z szufladami
pod blatem

szuflada
pod klawiaturę

szuflada
pod klawiaturę

szuflada
pod klawiaturę

- SCHEMATYCZNE
OZNACZENIE
PUSZKI
PODŁOGOWEJ,
dopasować do nich
szafki z szufladami, tak
aby nie nachodziła na
nie zabudowa meblowa

- LISTWA
PODBŁATOWA DO
ROZPROWADZENIA
KABLI

- WYCIĘCIE OTWORÓW
W BLACIE POD
PRZELOTKI

RZUT

INWESTOR	URZĄD GMINY CZERNICA, UL. KOLEJOWA 3, 55-003 Czernica		
TYTUŁ	0.23 Recepcja - Biurko BOK - Rzut		
AUTOR	Firma Metawnętrza		
BRANŻA	DATA	SKALA	NR RYSUNKU
ARCHITEKTURA WNĘTRZ	18.07.2025	1:25	ZAŁĄCZ.06
Wypożyczenie nowego budynku a także zmodernizowanego, obecnego budynku Urzędu Gminy Czernica, ul. Kolejowa 3, 55-003 Czernica			

PONIEWAŻ WIĘKSZOŚĆ MEBLI JEST DOPASOWANA DO SZEROKOŚCI, WYSOKOŚCI ELEMENTÓW WNĘTRZA (ŚCIANY MUROWANE I G-K, WNĘKI, ZABUDOWY G-K, PUSZKI PODŁOGOWE, ITP) - NALEŻY WYKONAĆ DOKŁADNY POMIAR PRZED ROZPOCZĘCIEM WYKONAWSTWA MEBLI.

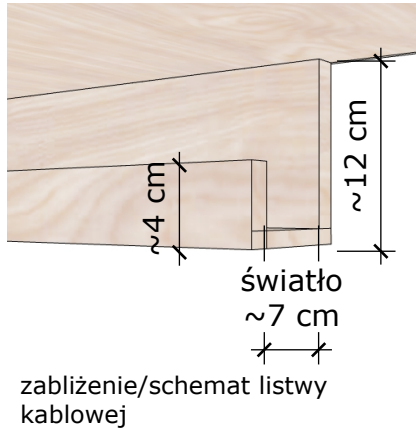

wąż kablowy

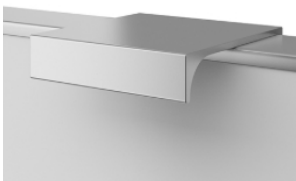

przykład uchwyty krawędziowego

Przedstawiony rysunek nie jest gotowym projektem w rozumieniu skończonego projektu do produkcji. Wykonawca musi się upewnić, że następujące wymagania techniczne będą spełnione:

- Należy zachować wygląd wizualny mebli (zmiany wizualne wynikające z zmian technicznych muszą być przedstawione osobie wyznaczonej przez Zamawiającego w postaci rysunku i przez niego zaakceptowane).
- Zabudowa składa się z **zabudowy biurka dla pracowników Biura Obsługi Klienta**.
- MATERIAŁ/KOLOR:
 - Szafki pod blatem: płyta meblowa kolor biały, np. Biel Alpejska W1100. Płyta trudnopalna.
 - Blat: płyta meblowa drewnopodobna np. Drewno Lipowe Kremowe D4412 OV. Pogrubienie do podwójnej płyty 3.6 cm. Promień płyty na obrzeżu jak najcieńszy.
 - Uchwyty: uchwyt krawędziowy typu np. ZOBAL U-9 o szer. 15 cm , mocowany w górnej części frontu. Lakierowany na kolor biały np. RAL 9003 - dopasować do koloru żaluzji. Łącznie 9 szt. Uchwyt - patrz schemat obok.
 - Szuflady z cichym domykiem i pełnym wysuwem - łącznie (od tej strony) 9 szuflad. Szuflady zamykane na klucz - może być zamek patentowy. UWAGA! Jeden słupek szuflad spłycony ze względu na listwę kablową przechodzącą za szafką - patrz Rzut z góry.
 - Do każdego stanowiska szuflada wysuwana na klawiaturę, kolor biały lub płyta meblowa w kolorze blatu (drewnopodobnym) - łącznie (od tej strony) 3 sztuki.
 - Pod blatem wykonać listwę kablową na przeciągnięcie kabli - patrz schamat obok. Dokładne umiejscowienie listw - patrz Rzut z góry. Dopuszcza się inne równorzędne rozwiązania, mające na celu wygodne, niewidoczne rozprowadzenie kalbi pod blatem z miejscem na przedłużki i listwy.
 - Wycięcie otworów na przelotki - dokładne umiejscowienie i ilość- patrz Rzut z góry. Przelotki w kolorze białym lub kolorze dopasowanym do koloru blatu drewnopodobnego. UWAGA! Umiejscowienie przelotek ustalić z klientem (informatykiem) podczas montażu.
 - Kable wychodzące z puszek do listwy kablowej schować np. w wężu kablowym, np. Prowadnica kablowa biała Spacetronek SPK-03W o odpowiedniej długości - 2 sztuki w kolorze białym. Schemat - patrz obok.

- Należy wykonać podział technologiczny mebli na mniejsze części, dopasowując je odpowiednio do montażu, transportu a także uwzględniając wniesienie mebla do lokalu inwestora.
- Zabudowa ma być wykonana tak aby spełniać wymagania obowiązujących norm (norm dotyczących stabilności, bezpieczeństwa, obciążenia, przepisy przeciwpożarowe itd.).

- SCHEMATYCZNE OZNACZENIE PUSZKI PODŁOGOWEJ, dopasować do nich szafki z szufladami, tak aby nie nachodziła na nie zabudowa meblowa

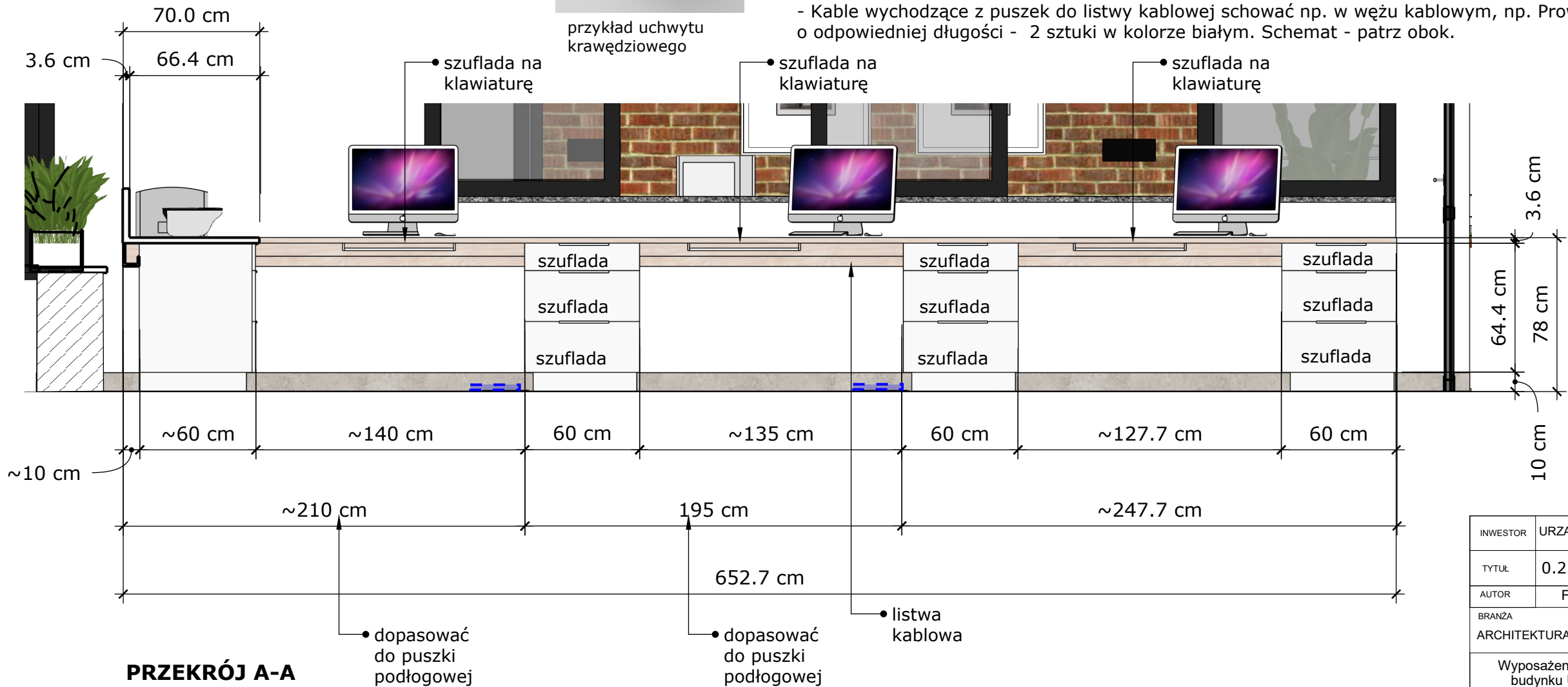

INWESTOR	URZĄD GMINY CZERNICA, UL. KOLEJOWA 3, 55-003 Czernica		
TYTUŁ	0.23 Recepcja - Biurko BOK - Przekrój A-A		
AUTOR	Firma Metawnętrza		
BRANŻA	DATA	SKALA	NR RYSUNKU
ARCHITEKTURA WNĘTRZ	18.07.2025	1:25	ZAŁĄCZ.06
Wypożyczenie nowego budynku a także zmodernizowanego, obecnego budynku Urzędu Gminy Czernica, ul. Kolejowa 3, 55-003 Czernica			

PONIEWAŻ WIĘKSZOŚĆ MEBLI JEST DOPASOWANA DO SZEROKOŚCI, WYSOKOŚCI ELEMENTÓW WNĘTRZA (ŚCIANY MUROWANE I G-K, WNĘKI, ZABUDOWY G-K, PUSZKI PODŁOGOWE, ITP) - NALEŻY WYKONAĆ DOKŁADNY POMIAR PRZED ROZPOCZĘCIEM WYKONAWSTWA MEBLI.



Przedstawiony rysunek nie jest gotowym projektem w rozumieniu skończonego projektu do produkcji. Wykonawca musi się upewnić, że następujące wymaganie techniczne będą spełnione:

- Należy zachować wygląd wizualny mebli (zmiany wizualne wynikające z zmian technicznych muszą być przedstawione osobie wyznaczonej przez Zamawiającego w postaci rysunku i przez niego zaakceptowane).

- Zabudowa składa się z **zabudowy biurka dla pracowników Biura Obsługi Klienta**.

MATERIAŁ/KOLOR:

- Szafki pod blatem: płyta meblowa kolor biały, np. Biel Alpejska W1100. Płyta trudnopalna.

- Blat: płyta meblowa drewnopodobna np. Drewno Lipowe Kremowe D4412 OV. Pogrubienie do podwójnej płyty 3.6 cm. Promień płyty na obrzeżu jak najcieńszy.

- Uchwyty: uchwyt krawędziowy typu np. ZOBAL U-9 o szer. 15 cm , mocowany w górnej części frontu. Lakierowany na kolor biały np. RAL 9003 - dopasować do koloru żaluzji. Łącznie 9 szt. Uchwyt - patrz schemat obok.

- Szuflady z cichym domykiem i pełnym wysuwem - łącznie (od tej strony) 3 szuflady. Szuflady zamykane na klucz - może być zamek patentowy. UWAGA! Słupki szuflad spłycony ze względu na listwę kablową przechodzącą za szafką - patrz Rzut z góry.

- Do każdego stanowiska szuflada wysuwana na klawiaturę, kolor biały lub płyta meblowa w kolorze blatu (drewnopodobnym) - łącznie (od tej strony) 1 sztuka.

- Pod blatem wykonać listwę kablową na przeciągnięcie kabli - patrz schamat obok. Dokładne umiejscowienie listw - patrz Rzut z góry. Dopuszcza się inne równorzędne rozwiązania, mające na celu wygodne, niewidoczne rozproawdzenie kalbi pod blatem z miejscem na przedłużki i listwy.

- Wycięcie otworów na przelotki - dokładne umiejscowienie i ilość- patrz Rzut z góry. Przelotki w kolorze białym lub kolorze dopasowanym do koloru blatu drewnopodobnego.

- Podwyższenie blatu pod oknem na wys. 25 cm, z płyty pogrubionej do 3.6 cm.

- Należy wykonać podział technologiczny mebli na mniejsze części, dopasowując je odpowiednio do montażu, transportu a także uwzględniając wniesienie mebla do lokalu inwestora.

Zabudowa ma być wykonana tak aby spełniać wymagania obowiązujących norm (norm dotyczących stabilności, bezpieczeństwa, obciążenia, przepisy przeciwpożarowe itd.).

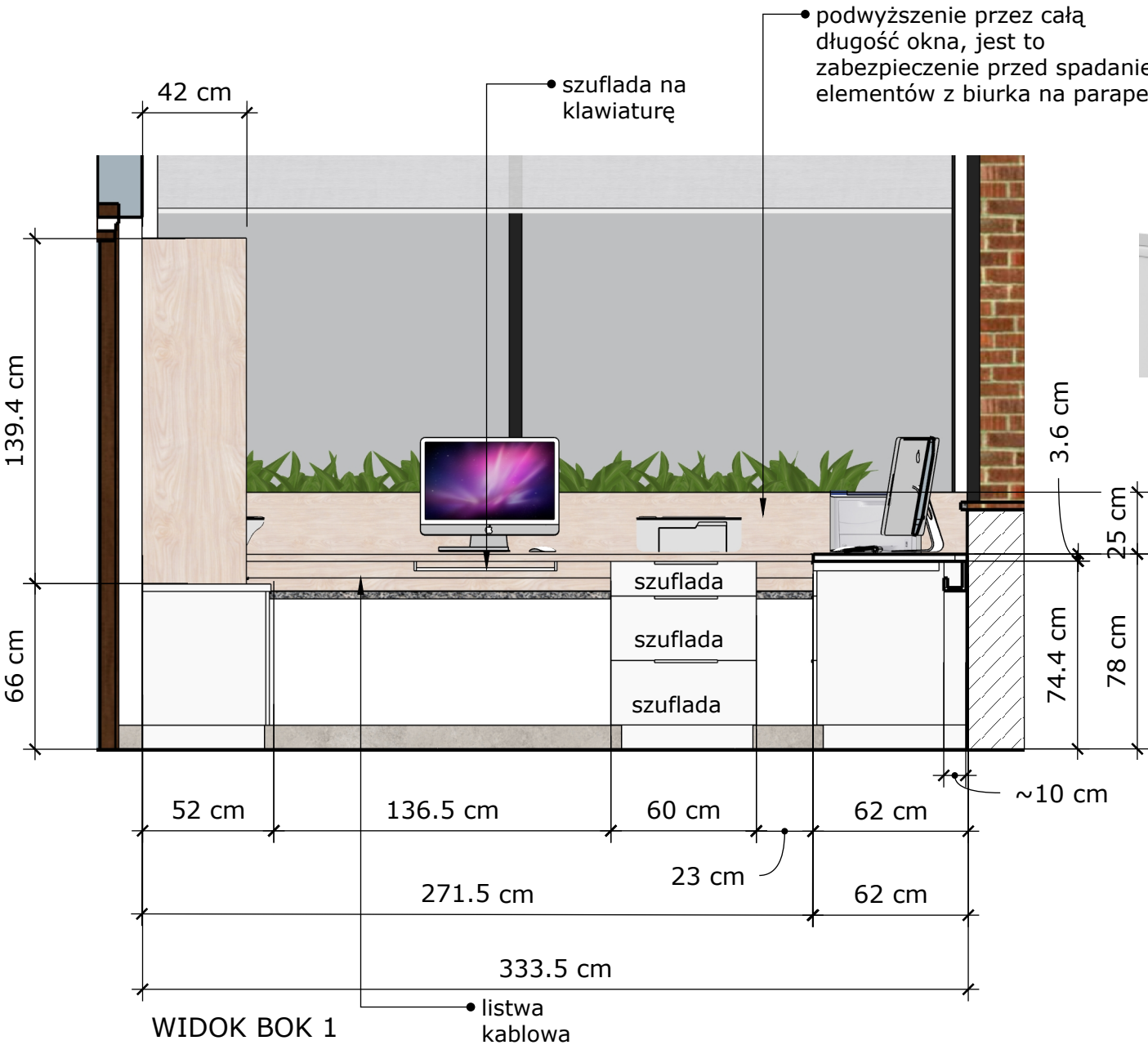

przykład uchwyty krawędziowego

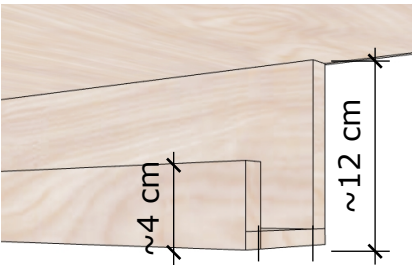

zabliżenie/schemat listwy kablowej

INWESTOR	URZĄD GMINY CZERNICA, UL. KOLEJOWA 3, 55-003 Czernica		
TYTUŁ	0.23 Recepcja - Biurko BOK - Widoki boków		
AUTOR	Firma Metawnętrza		
BRANŻA	DATA	SKALA	NR RYSUNKU
ARCHITEKTURA WNĘTRZ	18.07.2025	1:25	ZAŁĄCZ.06
Wypożażenie nowego budynku a także zmodernizowanego, obecnego budynku Urzędu Gminy Czernica, ul. Kolejowa 3, 55-003 Czernica			

PONIEWAŻ WIĘKSZOŚĆ MEBLI JEST DOPASOWANA DO SZEROKOŚCI, WYSOKOŚCI ELEMENTÓW WNĘTRZA (ŚCIANY MUROWANE I G-K, WNĘKI, ZABUDOWY G-K, PUSZKI PODŁOGOWE, ITP) - NALEŻY WYKONAĆ DOKŁADNY POMIAR PRZED ROZPOCZĘCIEM WYKONAWSTWA MEBLI.

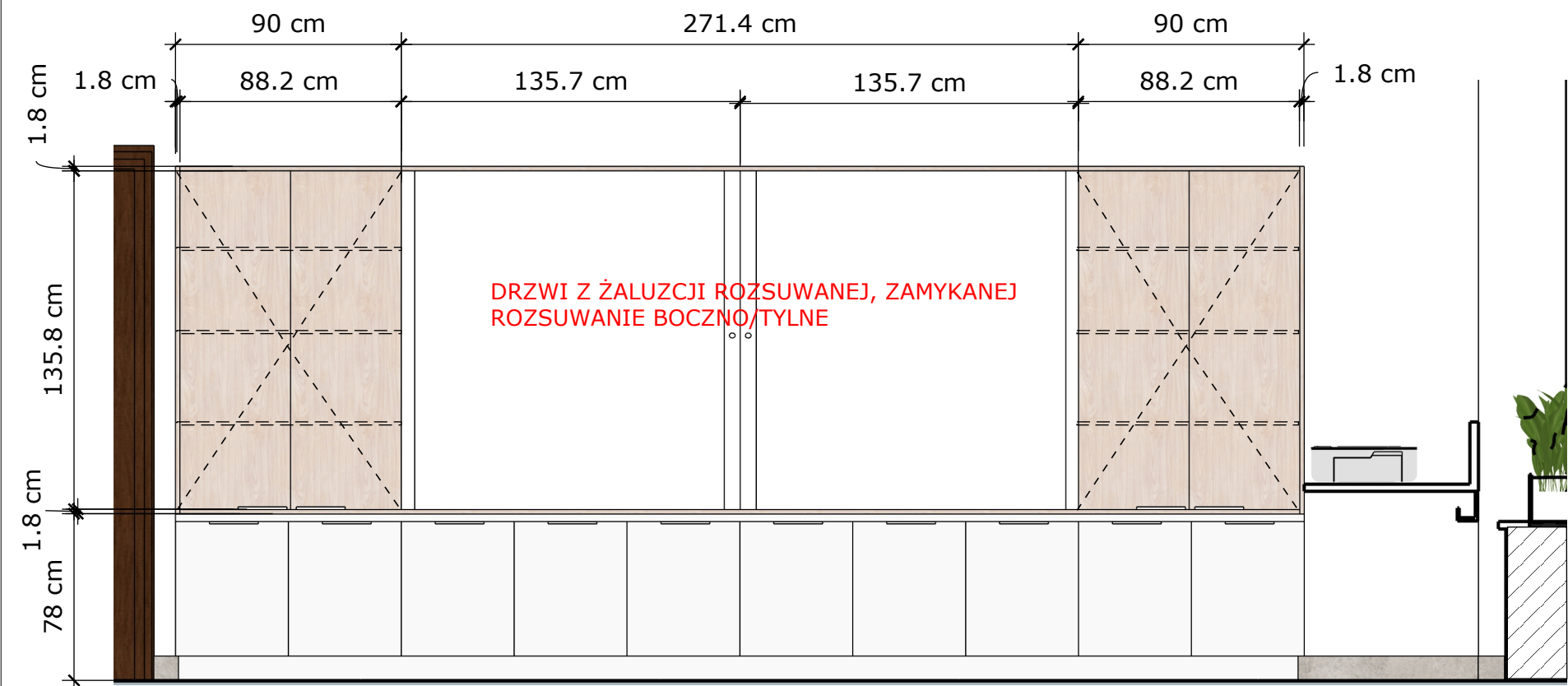

WIDOK BOK 2 - żaluzja zasunięta

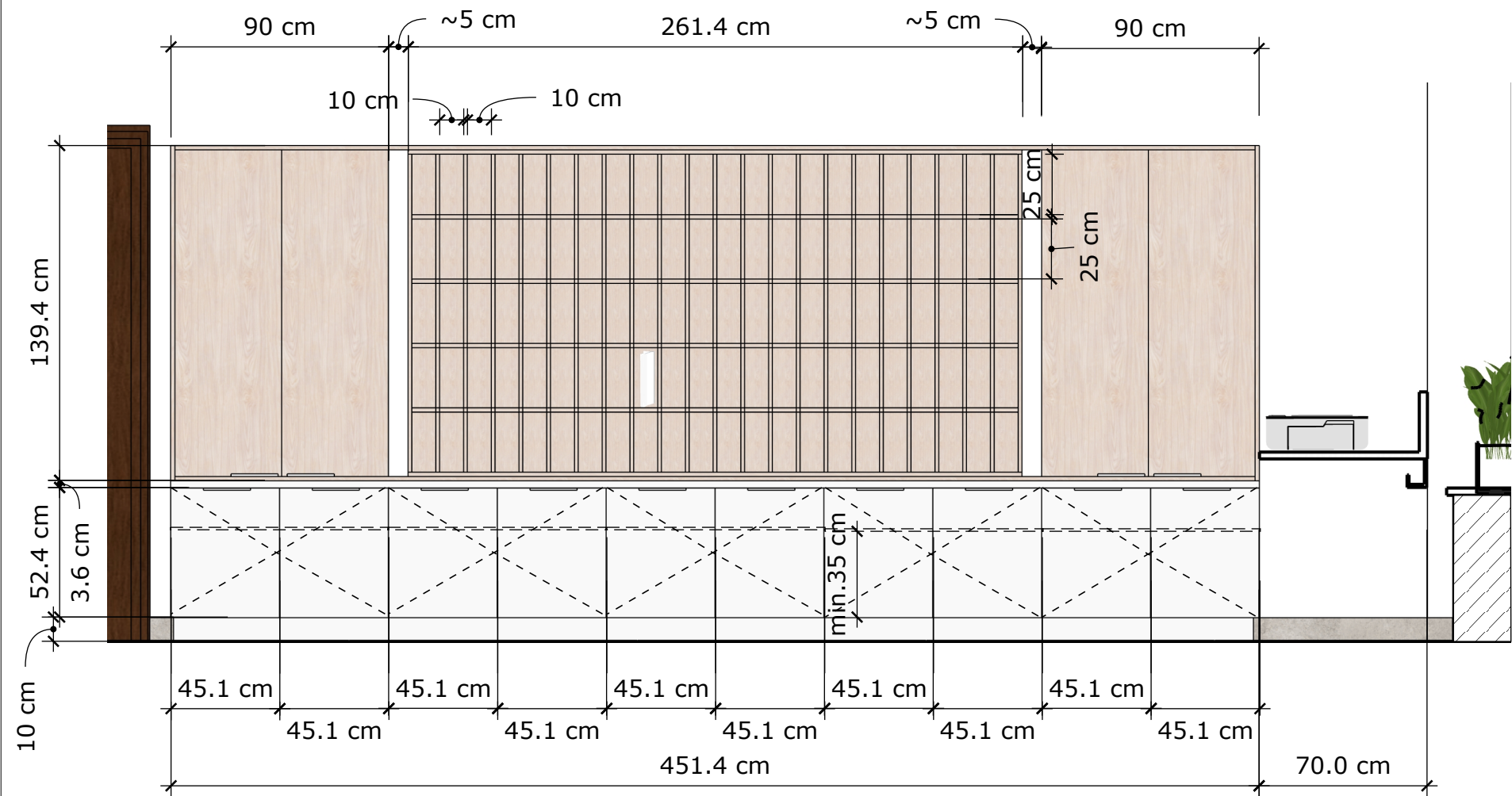

WIDOK BOK 2 - żaluzja odsunięta

Przedstawiony rysunek nie jest gotowym projektem w rozumieniu skończonego projektu do produkcji. Wykonawca musi się upewnić, że następujące wymaganie techniczne będą spełnione:

- Należy zachować wygląd wizualny mebli (zmiany wizualne wynikające z zmian technicznych muszą być przedstawione osobie wyznaczonej przez Zamawiającego w postaci rysunku i przez niego zaakceptowane).

- Zabudowa składa się z **zabudowy szaf górnych i dolnych połączonych z biurkami Biura Obsługi Klienta.**

ZABUDOWA GÓRNA:

MATERIAŁ/KOLOR:
 -Płyta meblowa drewnopodobna np. Drewno Lipowe Kremowe D4412 OV. Płyta trudnopalna. Półeczki wewnątrz o wymiarach światła 10 x 20 cm z płyty 1.8 cm. Obramowanie całej zabudowy górnej dookoła z płyty 1.8 cm. Sugerowane plecy z płyty pełnej 1.8 cm, w kolorze zabudowy (nie białe).

- Żaluzje przesuwne na prowadnicy wewnętrznej, poziome, dwie o szer. profilu 12 mm, tworzywo, kolor biały, zbliżony do RAL 9003, półmat. Rozsuwanie ściana boczna/tylna. Uchwyty w kolorze białym, proste w formie (nie zaokrąglone) preferowana listwa uchwytowa. Zamykanie szafki z żaluzjami na klucz.

- Szafki boczne, otwieranie prawo-lewo, wewnątrz półki ruchome. Szafki zamykane na klucz.

- Uchwyty do szafek bocznych, uchwyt krawędziowy typu np. ZOBAL U-9 o szer. 15 cm , mocowany w dolnej części frontu. Lakierowany na kolor biały np. RAL 9006 - dopasować do koloru żaluzji. Łącznie 4 szt. Uchwyt - patrz schemat obok.

ZABUDOWA DOLNA:

MATERIAŁ/KOLOR:
 -Płyta meblowa biała, np. Biel Alpejska W1100.

- Błat pogrubiony do 3.6 cm, kolor drewnopodobny jak w zabudowie górnej.

- Szafki dolne, otwieranie prawo-lewo, wewnątrz półki ruchome. Szafki zamykane na klucz.

- Uchwyty: uchwyt krawędziowy typu np. ZOBAL U-9 o szer. 15 cm , mocowany w górnej części frontu. Lakierowany na kolor biały np. RAL 9003 - dopasować do koloru żaluzji. Łącznie 10 szt. Uchwyt - patrz schemat obok.

- Należy wykonać podział technologiczny mebli na mniejsze części, dopasowując je odpowiednio do montażu, transportu a także uwzględniając wniesienie mebla do lokalu inwestora.

Zabudowa ma być wykonana tak aby spełniać wymagania obowiązujących norm (norm dotyczących stabilności, bezpieczeństwa, obciążenia, przepisy przeciwpożarowe itd.).

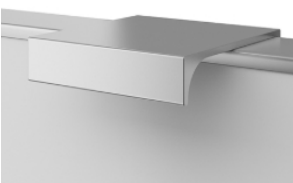

przykład uchwytu krawędziowego

INWESTOR	URZĄD GMINY CZERNICA, UL. KOLEJOWA 3, 55-003 Czernica		
TYTUŁ	0.23 Recepcja - Biurko BOK - Widoki boków		
AUTOR	Firma Metawnętrza		
BRANŻA	DATA	SKALA	NR RYSUNKU
ARCHITEKTURA WNĘTRZ	18.07.2025	1:25	ZAŁĄCZ.06
Wypożyczenie nowego budynku a także zmodernizowanego, obecnego budynku Urzędu Gminy Czernica, ul. Kolejowa 3, 55-003 Czernica			

PONIEWAŻ WIĘKSZOŚĆ MEBLI JEST DOPASOWANA DO SZEROKOŚCI, WYSOKOŚCI ELEMENTÓW WNĘTRZA (ŚCIANY MUROWANE I G-K, WNĘKI, ZABUDOWY G-K, PUSZKI PODŁOGOWE, ITP) - NALEŻY WYKONAĆ DOKŁADNY POMIAR PRZED ROZPOCZĘCIEM WYKONAWSTWA MEBLI.

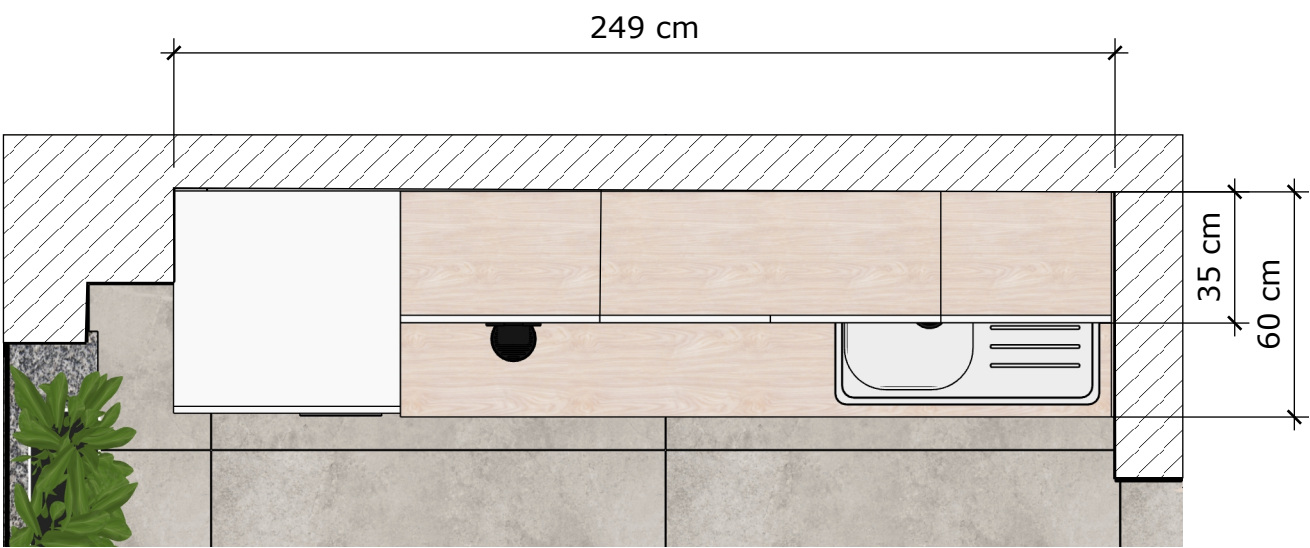

RZUT

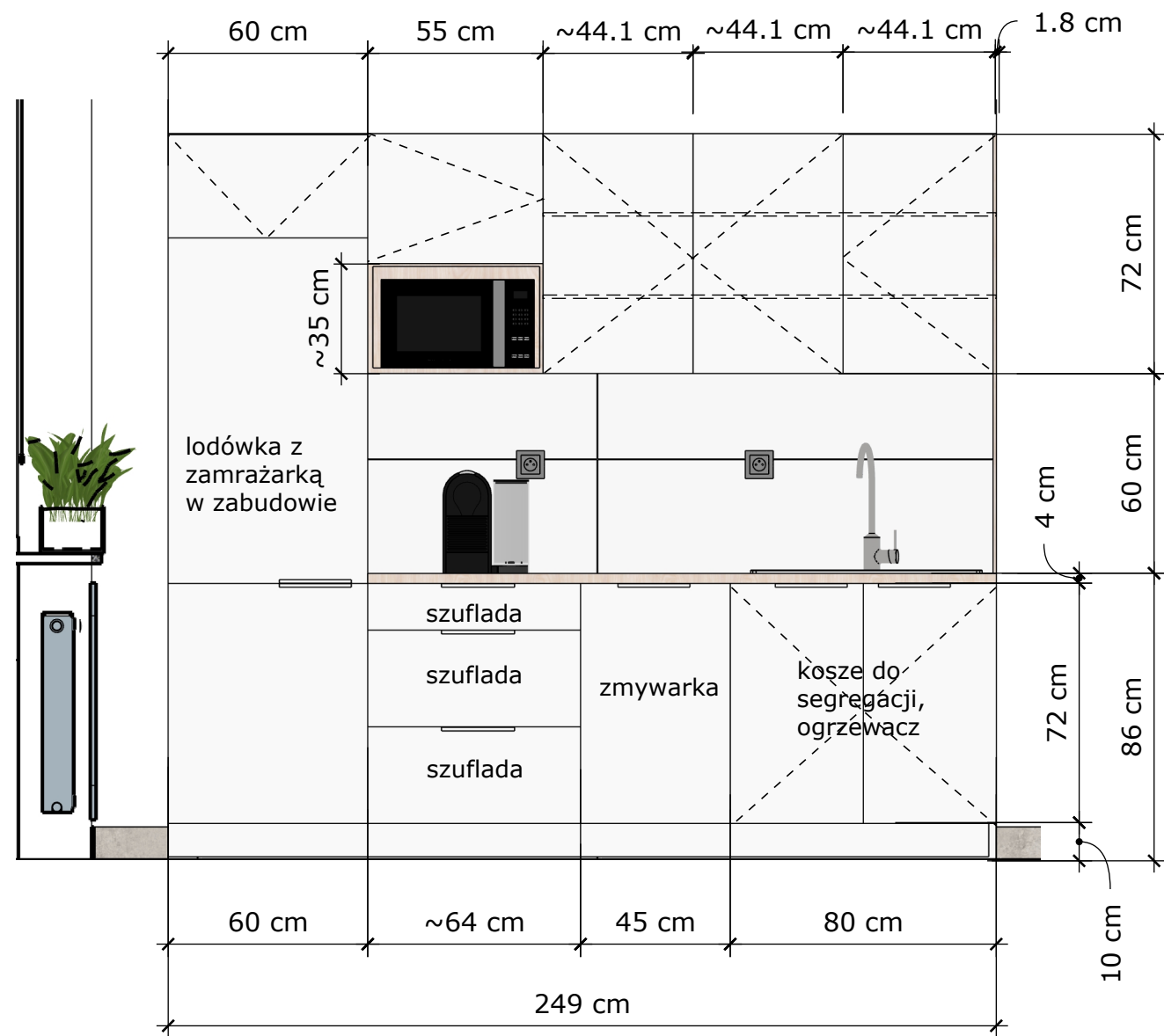

WIDOK OD FRONTU



Przedstawiony rysunek nie jest gotowym projektem w rozumieniu skończonego projektu do produkcji. Wykonawca musi się upewnić, że następujące wymaganie techniczne będą spełnione:

- Należy zachować wygląd wizualny mebli (zmiany wizualne wynikające z zmian technicznych muszą być przedstawione osobie wyznaczonej przez Zamawiającego w postaci rysunku i przez niego zaakceptowane).

- Zabudowa składa się z **zabudowy aneksu kuchennego**.

MATERIAŁ/KOLOR:

- Fronty: Płyta meblowa kolor szary: np. Szary biały U775.

- Korpusy: Płyta meblowa drewnopodobna np. Dąb Vincenza H3157 ST12. UWAGA! Dodatkowa płyta z prawej strony na głębokość blatu ciągnąca się od blatu do górnej krawędzi szafek wiszących. Prawy bok z płyty 1.8 cm.

- Blat laminowany: kolor drewnopodobny - Dąb Vincenza H3157 ST12. Usłojenie po długości.

- Zlew nakładany - jasno szary (mieszanka granitowa) jednokolorowy z niewielkim ociekaczem z białą baterią np. Bateria FRANKE Lina 115 lub inna zbliżona. Bateria o zasięgu wylewki nie mniej niż 215mm i wysokości od blatu 360mm. Oba elementy w zakresie wykonawcy mebli. Schemat poniżej.

- Cokół biały 10 cm.

- Uchwyty do szafek dolnych: uchwyt meblowy krawędziowy np. DE NOVO LU-10, lakierowane na kolor biały RAL 9003: uchwyt krawędziowy nawierzchniowy. Uchwyt ma ciągnąć się przez całą długość frontu z częścią pochwytową wystającą odpowiednio dopasowaną do szerokości frontów. Łącznie 8 sztuk. Schemat poniżej.

- Otwieranie szafek górnych za pomocą wydłużonych frontów względem wieńca dolnego.

- Szafki wiszące: wewnątrz półki regulowane, jedna z szafek otwarta na mikrofalę.

- W szafce pod zlewem - komplet koszy do segregacji. W tej szafce znajdzie się również ogrzewacz wody. Wycięcie otworu na zlew (umiejscowienie zlewu) dopasować do przyłączy wody.

- Słupek z 3 szufladami z cichym domykiem.

- Urządzenia AGD zakupuje klient, który następnie przekaze je wykonawcy a wykonawca dopasuje do nich meble.

- Należy wykonać podział technologiczny mebli na mniejsze części, dopasowując je odpowiednio do montażu, transportu a także uwzględniając wniesienie mebla do lokalu inwestora.

Zabudowa ma być wykonana tak aby spełniać wymagania obowiązujących norm (norm dotyczących stabilności, bezpieczeństwa, obciążenia, przepisy przeciwpożarowe itd.).



przykład baterii

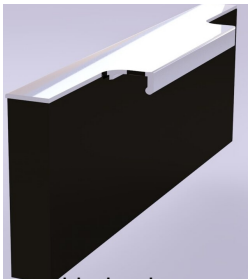

przykład uchwytu krawędziowego

INWESTOR	URZĄD GMINY CZERNICA, UL. KOLEJOWA 3, 55-003 Czernica		
TYTUŁ	0.21i Pom. socjalne- Zabudowa aneksu kuchennego		
AUTOR	Firma Metawnętrza		
BRANŻA	DATA	SKALA	NR RYSUNKU
ARCHITEKTURA WNĘTRZ	18.07.2025	1:20	ZAŁĄCZ.07
Wypożyczenie nowego budynku a także zmodernizowanego, obecnego budynku Urzędu Gminy Czernica, ul. Kolejowa 3, 55-003 Czernica			

PONIEWAŻ WIĘKSZOŚĆ MEBLI JEST DOPASOWANA DO SZEROKOŚCI, WYSOKOŚCI ELEMENTÓW WNĘTRZA (ŚCIANY MUROWANE I G-K, WNĘKI, ZABUDOWY G-K, PUSZKI PODŁOGOWE, ITP) - NALEŻY WYKONAĆ DOKŁADNY POMIAR PRZED ROZPOCZĘCIEM WYKONAWSTWA MEBLI.

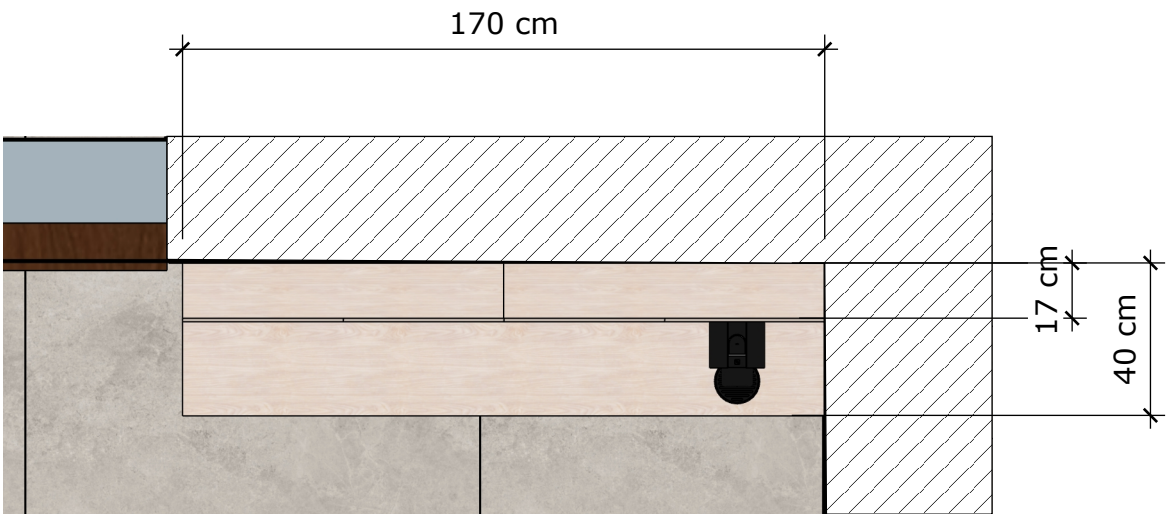

RZUT

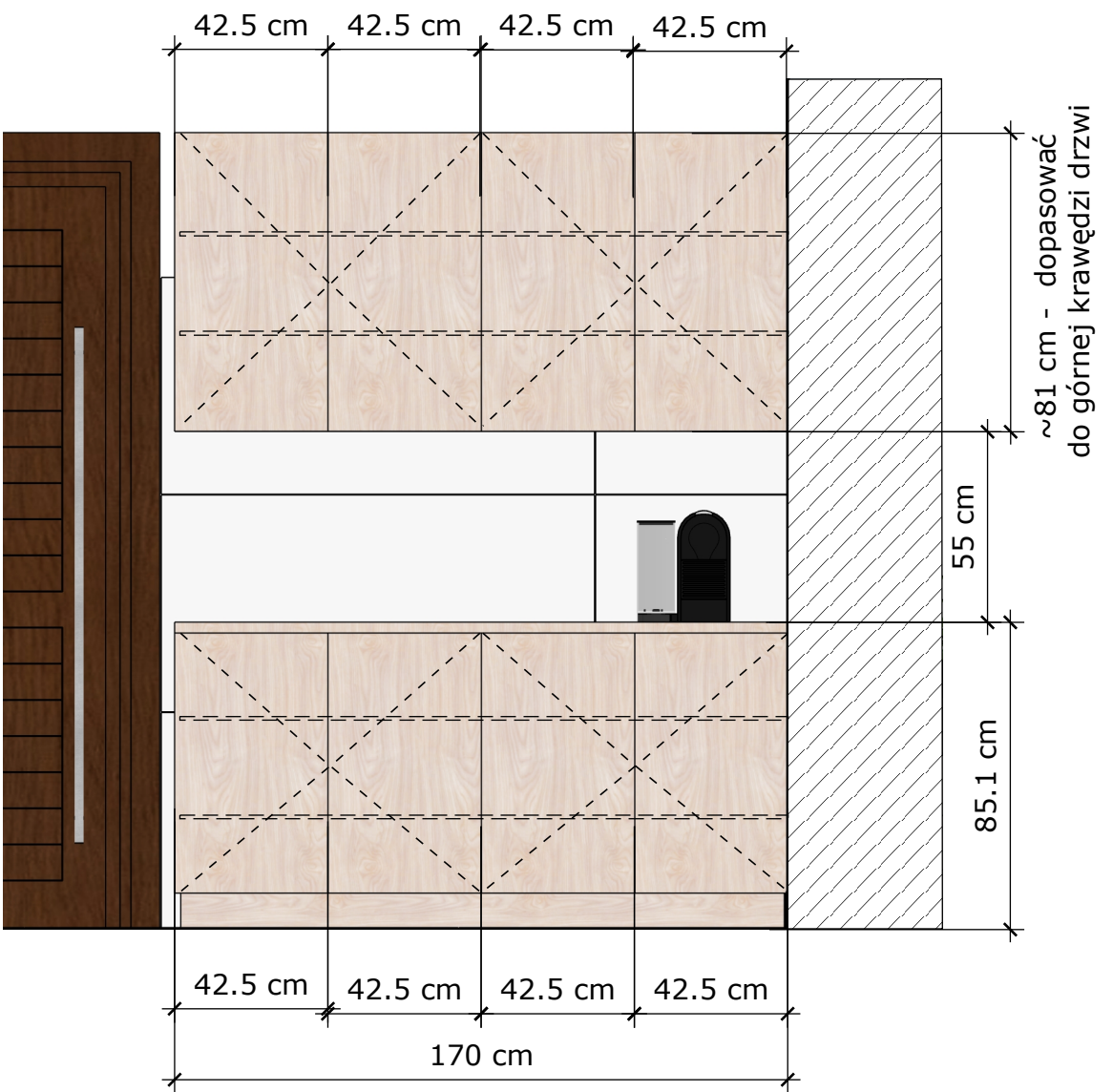

WIDOK OD FRONTU

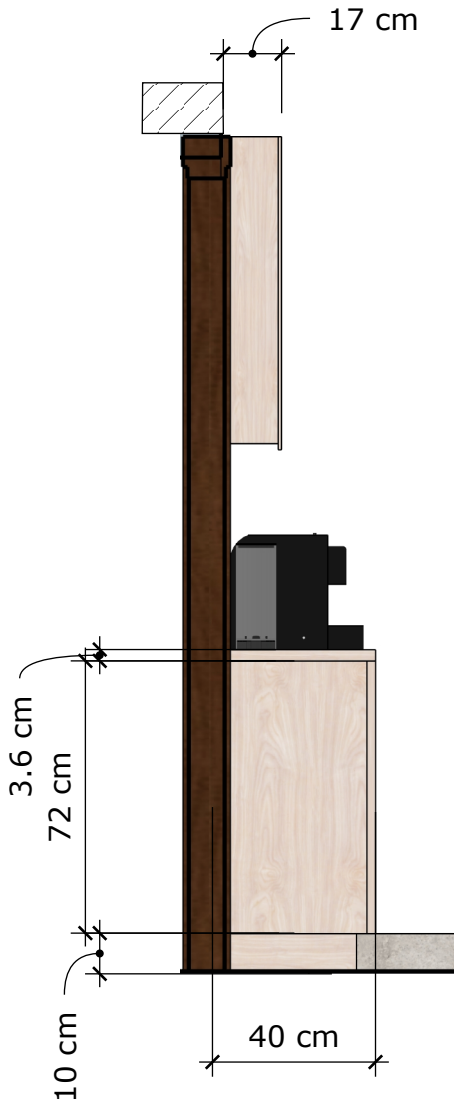

Przedstawiony rysunek nie jest gotowym projektem w rozumieniu skończonego projektu do produkcji. Wykonawca musi się upewnić, że następujące wymagania techniczne będą spełnione:

- Należy zachować wygląd wizualny mebli (zmiany wizualne wynikające z zmian technicznych muszą być przedstawione osobie wyznaczonej przez Zamawiającego w postaci rysunku i przez niego zaakceptowane).

- Zabudowa składa się z **zabudowy szafek w kuchni**.

MATERIAŁ/KOLOR:

- Całość: Płyta meblowa drewnopodobna np. Dąb Vincenza Bielony H3152 ST19. Usłojenie po długości.

- Blat pogrubiony do płyty podwójnej: 3.6 cm. Wchodzi ponad frontami w zabudowie dolnej.

- UWAGA! Wysokość szafek górnych dopasować do górnej krawędzi drzwi wejściowych do pomieszczenia.

- Cokół z tej samej płyty co cała zabudowa o wys. 10 cm.

- Brak uchwytów w szafkach dolnych, otwieranie za pomocą Clicka.

- Otwieranie szafek górnych za pomocą wydłużonych frontów względem wieńca dolnego.

- We wszystkich szafkach półki regulowane.

- Należy wykonać podział technologiczny mebli na mniejsze części, dopasowując je odpowiednio do montażu, transportu a także uwzględniając wniesienie mebla do lokalu inwestora.

Zabudowa ma być wykonana tak aby spełniać wymagania obowiązujących norm (norm dotyczących stabilności, bezpieczeństwa, obciążenia, przepisy przeciwpożarowe itd.).

INWESTOR	URZĄD GMINY CZERNICA, UL. KOLEJOWA 3, 55-003 Czernica		
TYTUŁ	0.21i Pom. socjalne - Zabudowa szafek w kuchni		
AUTOR	Firma Metawnętrza		
BRANŻA	DATA	SKALA	NR RYSUNKU
ARCHITEKTURA WNĘTRZ	18.07.2025	1:20	ZAŁĄCZ.08
Wypożyczenie nowego budynku a także zmodernizowanego, obecnego budynku Urzędu Gminy Czernica, ul. Kolejowa 3, 55-003 Czernica			

PONIEWAŻ WIĘKSZOŚĆ MEBLI JEST DOPASOWANA DO SZEROKOŚCI, WYSOKOŚCI ELEMENTÓW WNĘTRZA (ŚCIANY MUROWANE I G-K, WNĘKI, ZABUDOWY G-K, PUSZKI PODŁOGOWE, ITP) - NALEŻY WYKONAĆ DOKŁADNY POMIAR PRZED ROZPOCZĘCIEM WYKONAWSTWA MEBLI.

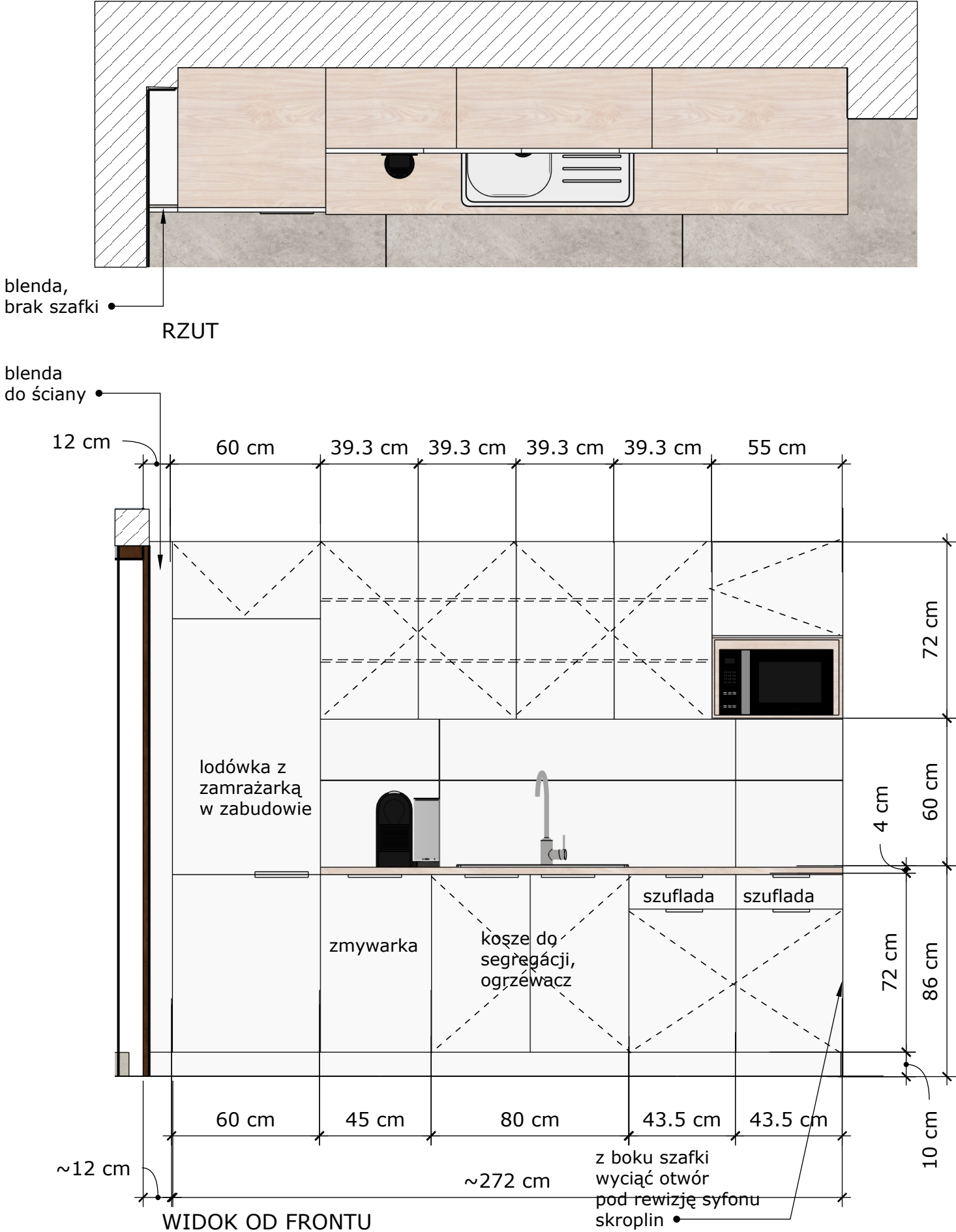

Przedstawiony rysunek nie jest gotowym projektem w rozumieniu skończonego projektu do produkcji. Wykonawca musi się upewnić, że następujące wymagania techniczne będą spełnione:

- Należy zachować wygląd wizualny mebli (zmiany wizualne wynikające z zmian technicznych muszą być przedstawione osobie wyznaczonej przez Zamawiającego w postaci rysunku i przez niego zaakceptowane).
- Zabudowa składa się z **zabudowy aneksu kuchennego**.
- MATERIAŁ/KOLOR:
 - Fronty: Płyta meblowa kolor szary: np. Szary biały U775.
 - Korpusy: Płyta meblowa drewnopodobna np. Dąb Vincenza H3157 ST12.
 - Blat laminowany: kolor drewnopodobny - Dąb Vincenza H3157 ST12. Usłojenie po długości.
 - Zlew nakładany - jasno szary (mieszanka granitowa) jednokolorowy z niewielkim ociekaczem z białą baterią np. Bateria FRANKE Lina 115 lub inna zbliżona. Bateria o zasięgu wylewki nie mniej niż 215mm i wysokości od blatu 360mm. Oba elementy w zakresie wykonawcy mebli. Schemat poniżej.
 - Cokół biały 10 cm.
 - Uchwyty do szafek dolnych: uchwyt meblowy krawędziowy np. DE NOVO LU-10, lakierowane na kolor biały RAL 9003: uchwyt krawędziowy nawierzchniowy. Uchwyt ma ciągnąć się przez całą długość frontu z częścią pochwytową wystającą odpowiednio dopasowaną do szerokości frontów. Łącznie 8 sztuk. Schemat poniżej.
 - Otwieranie szafek górnych za pomocą wydłużonych frontów względem wieńca dolnego.
 - Szafki wiszące: wewnątrz półki regulowane, jedna z szafek otwarta na mikrofalę.
 - W szafce pod zlewem - komplet koszy do segregacji. W tej szafce znajdzie się również ogrzewacz wody. Wycięcie otworu na zlew (umieszczenie zlewu) dopasować do przyłączy wody.
 - Dwie szufladami z cichym domykiem pod blatem. Łącznie 2 sztuki szuflad.
 - Urządzenia AGD zakupuje klient, który następnie przekaze je wykonawcy a wykonawca dopasuje do nich meble.
 - Należy wykonać podział technologiczny mebli na mniejsze części, dopasowując je odpowiednio do montażu, transportu a także uwzględniając wniesienie mebla do lokalu inwestora.

Zabudowa ma być wykonana tak aby spełniać wymagania obowiązujących norm (norm dotyczących stabilności, bezpieczeństwa, obciążenia, przepisy przeciwpożarowe itd.).



przykład baterii

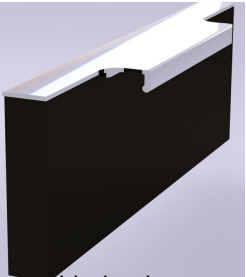

przykład uchwytu krawędziowego

INWESTOR	URZĄD GMINY CZERNICA, UL. KOLEJOWA 3, 55-003 Czernica		
TYTUŁ	1.10 Pom. socjalne - Zabudowa aneksu kuchennego		
AUTOR	Firma Metawnętrza		
BRANŻA	DATA	SKALA	NR RYSUNKU
ARCHITEKTURA WNĘTRZ	18.07.2025	1:20	ZAŁĄCZ.09
Wypożyczenie nowego budynku a także zmodernizowanego, obecnego budynku Urzędu Gminy Czernica, ul. Kolejowa 3, 55-003 Czernica			

PONIEWAŻ WIĘKSZOŚĆ MEBLI JEST DOPASOWANA DO SZEROKOŚCI, WYSOKOŚCI ELEMENTÓW WNĘTRZA (ŚCIANY MUROWANE I G-K, WNĘKI, ZABUDOWY G-K, PUSZKI PODŁOGOWE, ITP) - NALEŻY WYKONAĆ DOKŁADNY POMIAR PRZED ROZPOCZĘCIEM WYKONAWSTWA MEBLI.

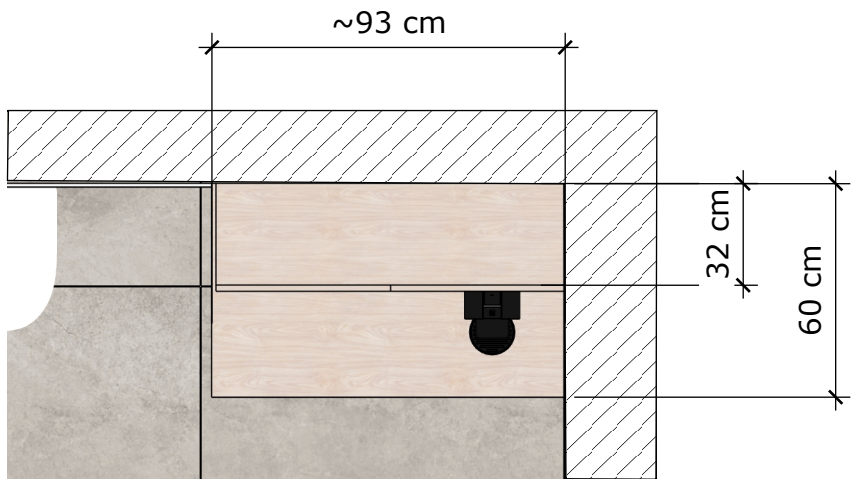

RZUT

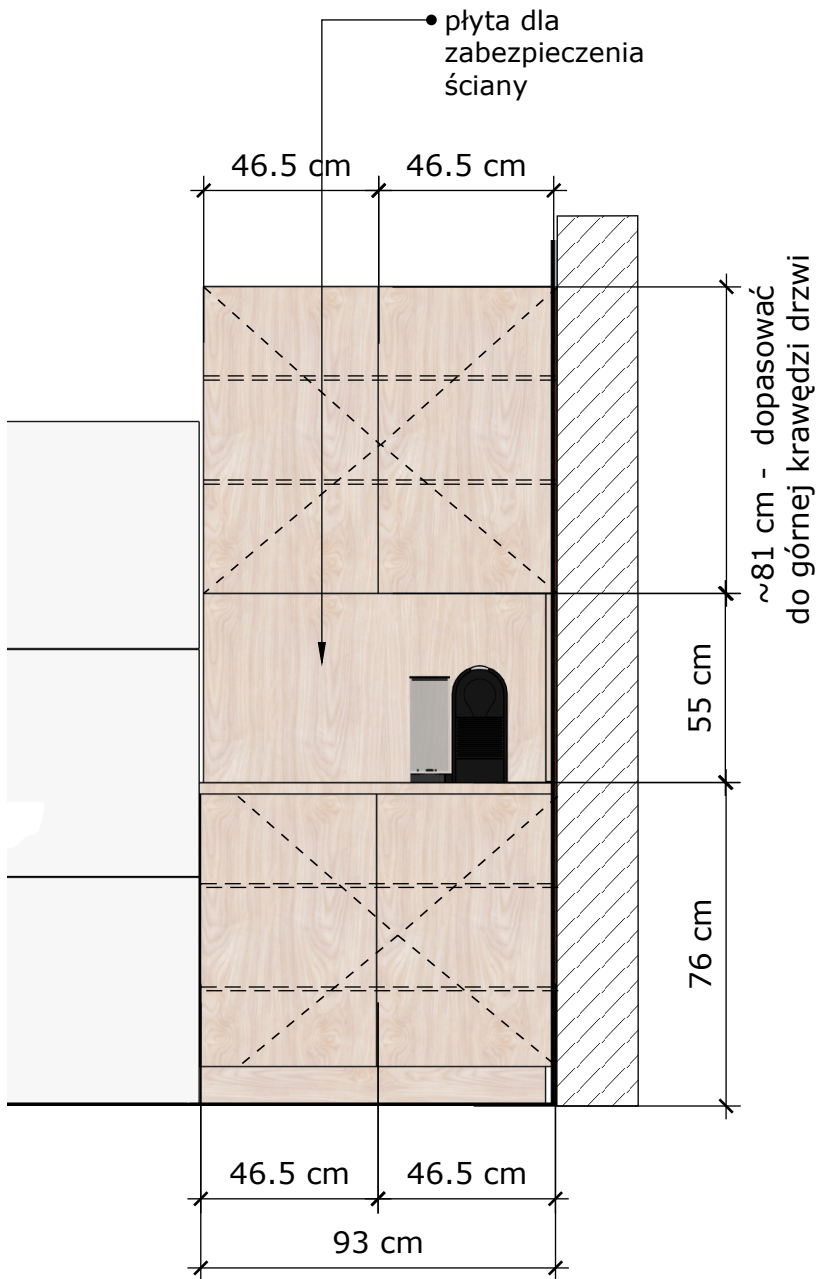

WIDOK OD FRONTU

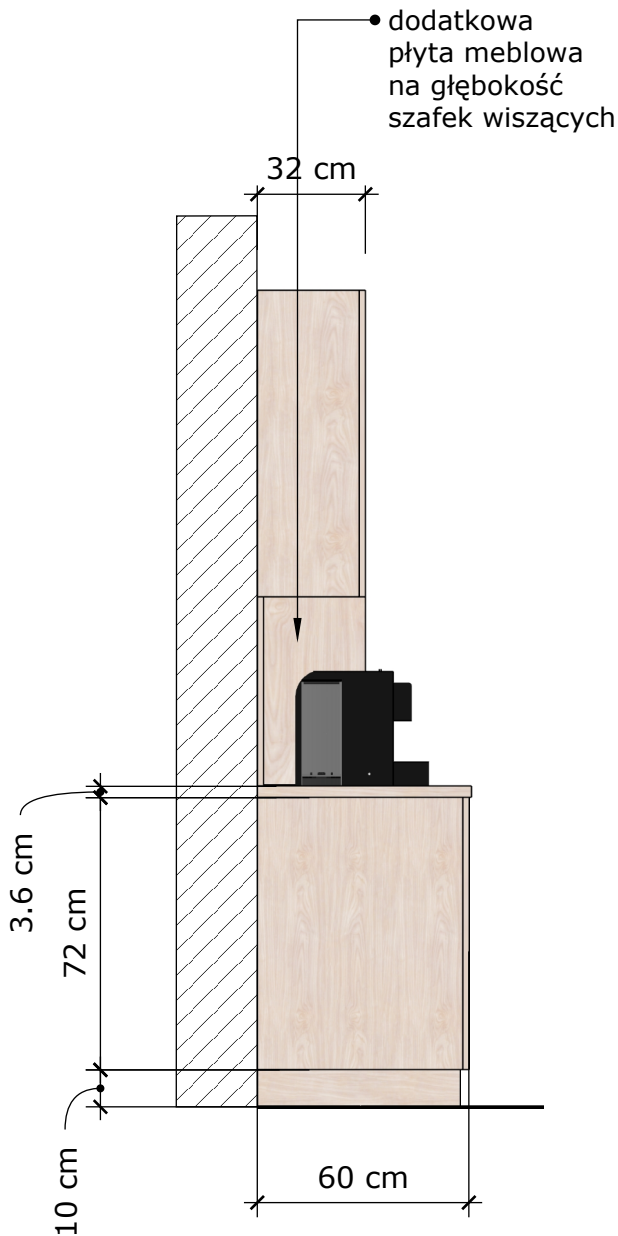

Przedstawiony rysunek nie jest gotowym projektem w rozumieniu skończonego projektu do produkcji. Wykonawca musi się upewnić, że następujące wymagania techniczne będą spełnione:

- Należy zachować wygląd wizualny mebli (zmiany wizualne wynikające z zmian technicznych muszą być przedstawione osobie wyznaczonej przez Zamawiającego w postaci rysunku i przez niego zaakceptowane).

- Zabudowa składa się z **zabudowy szafek w kuchni**.

MATERIAŁ/KOLOR:

- Całość: Płyta meblowa drewnopodobna np. Dąb Vincenza Bielony H3152 ST19. Usłojenie po długości.

- Blat pogrubiony do płyty podwójnej: 3.6 cm. Wchodzi ponad frontami w zabudowie dolnej.

- Na ścianie pomiędzy szafkami płyta meblowa dla zabezpieczenia ściany. Dodatkowa płyta też na ścianie po prawej stronie na głębokość szafek wiszących.

- UWAGA! Wysokość szafek górnych dopasować do górnej krawędzi drzwi wejściowych do pomieszczenia.

- Cokół z tej samej płyty co cała zabudowa o wys. 10 cm.

- Brak uchwytów w szafkach dolnych, otwieranie za pomocą Clicka.

- Otwieranie szafek górnych za pomocą wydłużonych frontów względem wieńca dolnego.

- We wszystkich szafkach półki regulowane.

- Należy wykonać podział technologiczny mebli na mniejsze części, dopasowując je odpowiednio do montażu, transportu a także uwzględniając wniesienie mebla do lokalu inwestora.

Zabudowa ma być wykonana tak aby spełniać wymagania obowiązujących norm (norm dotyczących stabilności, bezpieczeństwa, obciążenia, przepisy przeciwpożarowe itd.).

INWESTOR	URZĄD GMINY CZERNICA, UL. KOLEJOWA 3, 55-003 Czernica		
TYTUŁ	1.10 Pom. socjalne - Zabudowa szafek w kuchni		
AUTOR	Firma Metawnętrza		
BRANŻA	DATA	SKALA	NR RYSUNKU
ARCHITEKTURA WNĘTRZ	18.07.2025	1:20	ZAŁĄCZ.10
Wypożyczenie nowego budynku a także zmodernizowanego, obecnego budynku Urzędu Gminy Czernica, ul. Kolejowa 3, 55-003 Czernica			

PONIEWAŻ WIĘKSZOŚĆ MEBLI JEST DOPASOWANA DO SZEROKOŚCI, WYSOKOŚCI ELEMENTÓW WNĘTRZA (ŚCIANY MUROWANE I G-K, WNĘKI, ZABUDOWY G-K, PUSZKI PODŁOGOWE, ITP) - NALEŻY WYKONAĆ DOKŁADNY POMIAR PRZED ROZPOCZĘCIEM WYKONAWSTWA MEBLI.

Przedstawiony rysunek nie jest gotowym projektem w rozumieniu skończonego projektu do produkcji. Wykonawca musi się upewnić, że następujące wymaganie techniczne będą spełnione:

- Należy zachować wygląd wizualny mebli (zmiany wizualne wynikające z zmian technicznych muszą być przedstawione osobie wyznaczonej przez Zamawiającego w postaci rysunku i przez niego zaakceptowane).

- Zabudowa składa się ze **stołu prezydialnego**.

MATERIAŁ/KOLOR:

- Całość: Płyta meblowa lakierowana na jasno szary RAL dopasowany do koloru płyty kolor szary: np. Szary biały U775. Półmat.

- Błat pogrubiony do płyty podwójnej: 3.6 cm. Zaokrąglenia na bokach.

- Front stołu cofnięty względem obramowania o około 6 cm.

- Podnieść front o około 2 cm od podłogi - tak aby możliwe było przeciągnięcie kabla do przedłużki od puszki podłogowej.

- Pod blatem wykonać listwę kablową na przeciągnięcie kabli - patrz schemat obok. Dokładne umiejscowienie listw - patrz Rzut z góry. Dopuszcza się inne równorzędne rozwiązania, mające na celu wygodne, niewidoczne rozrowadzenie kalbi pod blatem z miejscem na przedłużki i listwy.

- Wycięcie otworów na przelotki - dokładne umiejscowienie i ilość- patrz Rzut z góry. Przelotki w kolorze białym. UWAGA! Umiejscowienie przelotek ustalić z klientem (informatykiem) podczas montażu.

- Należy wykonać podział technologiczny mebli na mniejsze części, dopasowując je odpowiednio do montażu, transportu a także uwzględniając wniesienie mebla do lokalu inwestora.

Zabudowa ma być wykonana tak aby spełniać wymagania obowiązujących norm (norm dotyczących stabilności, bezpieczeństwa, przepisy przeciwpożarowe itd.).

 - SCHEMATYCZNE OZNACZENIE PUSZKI PODŁOGOWEJ, dopasować do nich szafki z szufladami, tak aby nie nachodziła na nie zabudowa meblowa

 - LISTWA PODBLATOWA DO ROZPROWADZENIA KABLI

 - WYCIĘCIE OTWORÓW W BLACIE POD PRZELOTKI

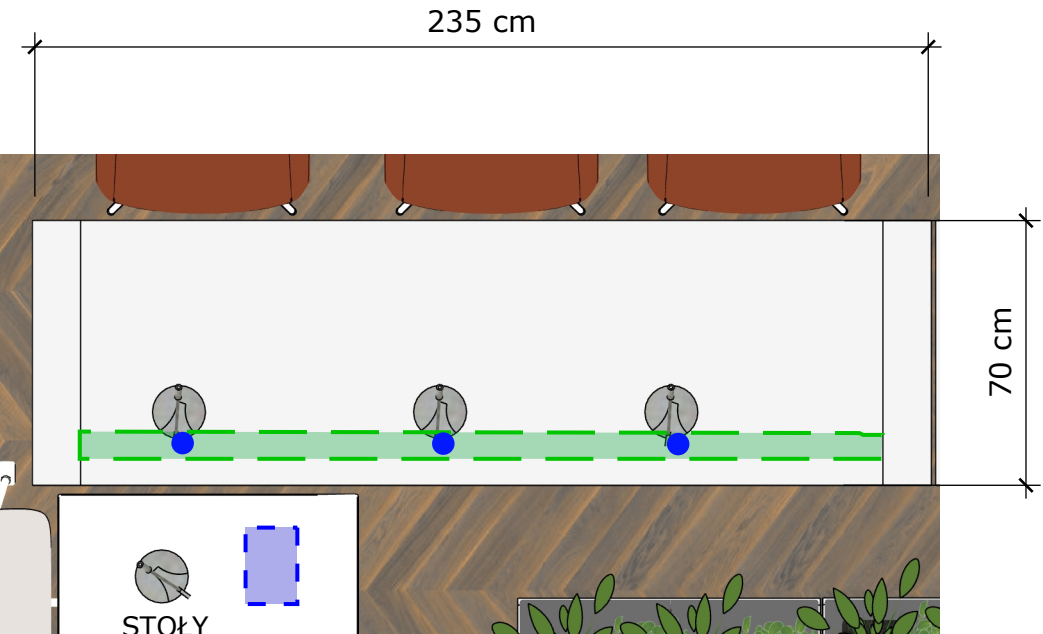

RZUT

STOŁY
DLA RADNYCH,
gotowe - patrz
Zestawienie
Wypożażenia

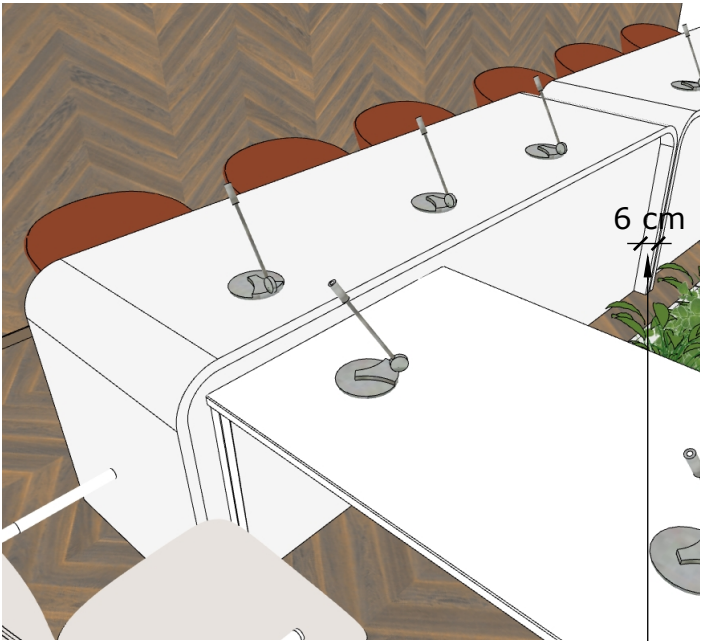

cofnięcie
frontu stołu
o 6 cm względem
obramowania

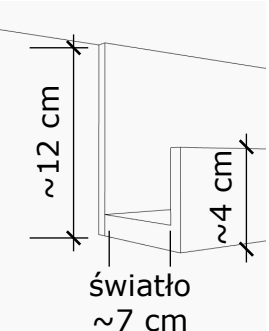

zabliżenie/schemat
listwy kablowej

obramowanie
zaokrąglone

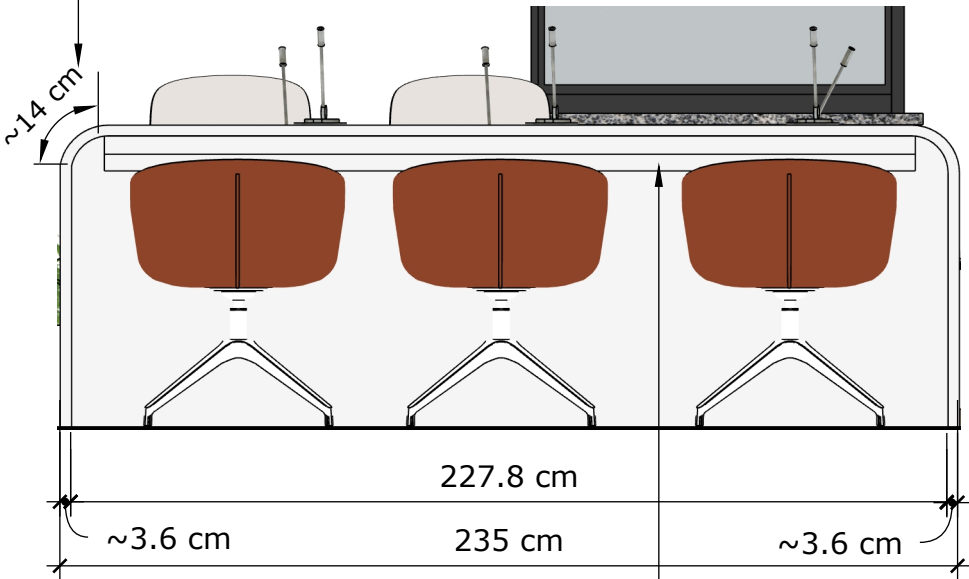

WIDOK BOKU

listwa
kablowa
z miejscem
na przedłużkę

zostawić przerwę pod stołem
np. 2 cm na przeprowadzenie
kabla

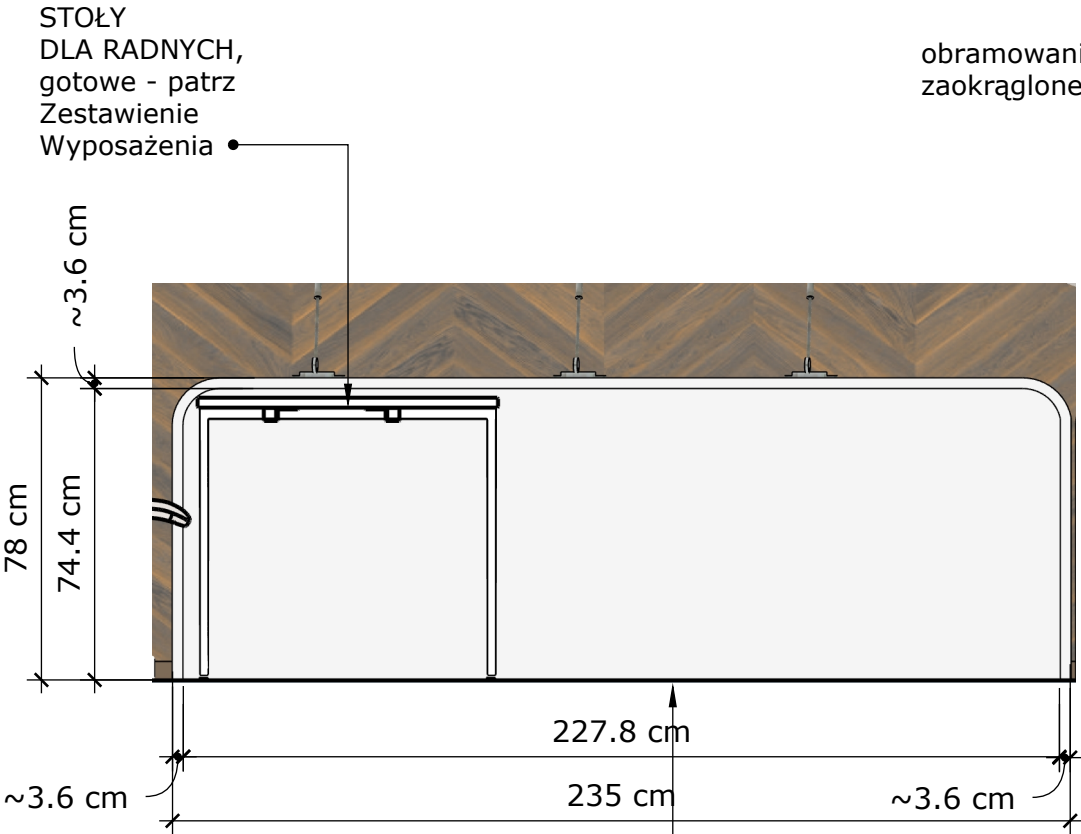

WIDOK OD FRONTU

INWESTOR	URZĄD GMINY CZERNICA, UL. KOLEJOWA 3, 55-003 Czernica		
TYTUŁ	1.10i Sala konferencyjna - Stół prezydialny 1		
AUTOR	Firma Metawnętrza		
BRANŻA	DATA	SKALA	NR RYSUNKU
ARCHITEKTURA WNĘTRZ	18.07.2025	1:20	ZAŁĄCZ.11
Wypożażenie nowego budynku a także zmodernizowanego, obecnego budynku Urzędu Gminy Czernica, ul. Kolejowa 3, 55-003 Czernica			

PONIEWAŻ WIĘKSZOŚĆ MEBLI JEST DOPASOWANA DO SZEROKOŚCI, WYSOKOŚCI ELEMENTÓW WNĘTRZA (ŚCIANY MUROWANE I G-K, WNĘKI, ZABUDOWY G-K, PUSZKI PODŁOGOWE, ITP) - NALEŻY WYKONAĆ DOKŁADNY POMIAR PRZED ROZPOCZĘCIEM WYKONAWSTWA MEBLI.

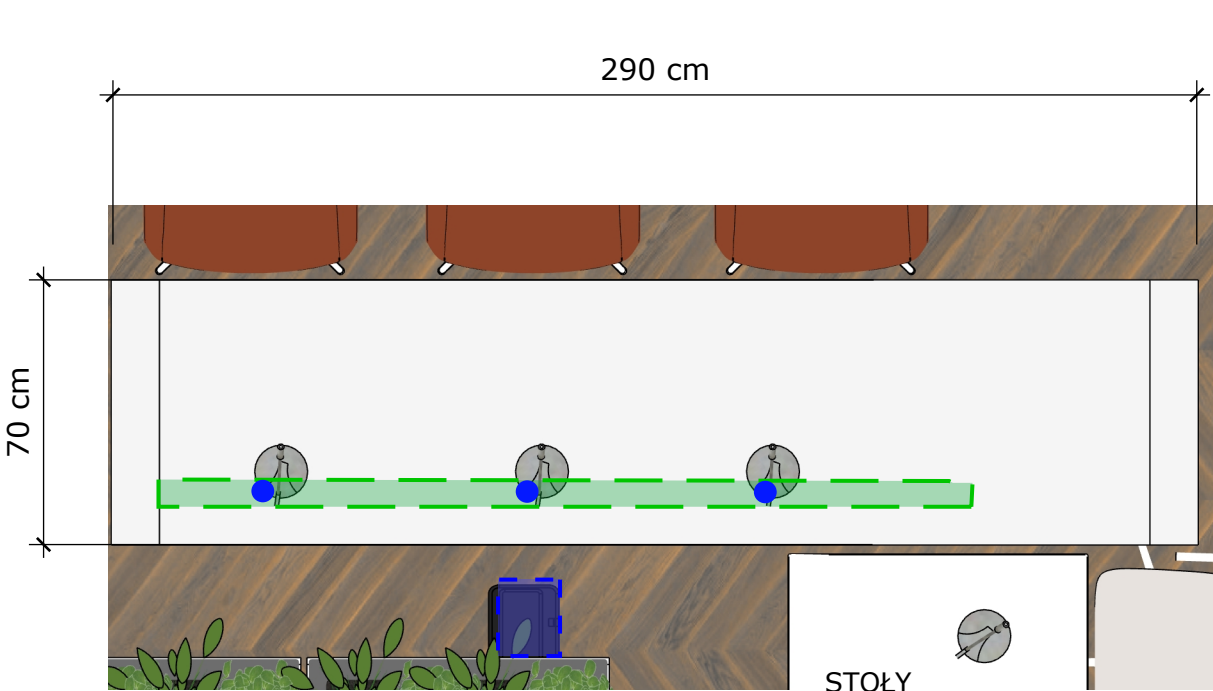

RZUT

STOŁY
DLA RADNYCH,
gotowe - patrz
Zestawienie
Wyposażenia

STOŁY
DLA RADNYCH,
gotowe - patrz
Zestawienie
Wyposażenia

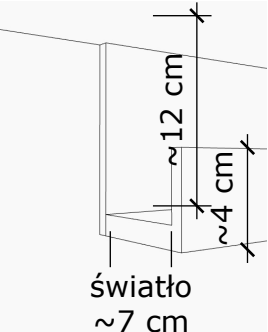

zablżenie/schemat
listwy kablowej

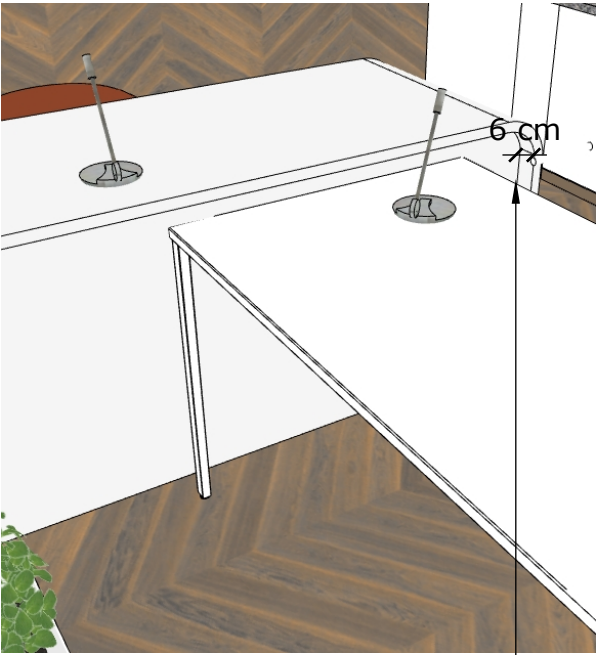

cofnięcie
frontu stołu
o 6 cm względem
obramowania

Przedstawiony rysunek nie jest gotowym projektem w rozumieniu skończonego projektu do produkcji. Wykonawca musi się upewnić, że następujące wymaganie techniczne będą spełnione:

- Należy zachować wygląd wizualny mebli (zmiany wizualne wynikające z zmian technicznych muszą być przedstawione osobie wyznaczonej przez Zamawiającego w postaci rysunku i przez niego zaakceptowane).

- Zabudowa składa się ze **stołu prezydialnego**.

MATERIAŁ/KOLOR:

- Całość: Płyta meblowa lakierowana na jasno szary RAL dopasowany do koloru płyty kolor szary: np. Szary biały U775. Półmat.

- Błat pogrubiony do płyty podwójnej: 3.6 cm. Zaokrąglenia na bokach.

- Front stołu cofnięty względem obramowania o około 6 cm.

- Podnieść front o około 2 cm od podłogi - tak aby możliwe było przeciągnięcie kabla do przedłużki od puszki podłogowej.

- Pod blatem wykonać listwę kablową na przeciągnięcie kabli - patrz schemat obok. Dokładne umiejscowienie listw - patrz Rzut z góry. Dopuszcza się inne równorzędne rozwiązania, mające na celu wygodne, niewidoczne rozprowadzenie kalbi pod blatem z miejscem na przedłużki i listwy.

- Wycięcie otworów na przelotki - dokładne umiejscowienie i ilość- patrz Rzut z góry. Przelotki w kolorze białym. UWAGA! Umiejscowienie przelotek ustalić z klientem (informatykiem) podczas montażu.

- Na jednym z końców wtkonać szafkę o wymiarach 60 x 60 cm mocowaną do boków stołu, bez cokołu, ale podwieszoną około 3 cm od podłogi. Front w ramce aluminiowej z profilu 2 x 2 cm, z przyciemnianym szkłem. Będzie to szafka techniczna na urządzenia mikrofonów - brak półek wewnątrz.

- Należy wykonać podział technologiczny mebli na mniejsze części, dopasowując je odpowiednio do montażu, transportu a także uwzględniając wniesienie mebla do lokalu inwestora.

Zabudowa ma być wykonana tak aby spełniać wymagania obowiązujących norm (norm dotyczących stabilności, bezpieczeństwa, obciążenia, przepisy przeciwpożarowe itd.).

- SCHEMATYCZNE
OZNACZENIE
PUSZKI
PODŁOGOWEJ,
dopasować do nich
szafki z szufladami, tak
aby nie nachodziła na
nie zabudowa meblowa

- LISTWA
PODBLATOWA DO
ROZPROWADZENIA
KABLI

- WYCIĘCIE OTWORÓW
W BŁACIE POD
PRZELOTKI

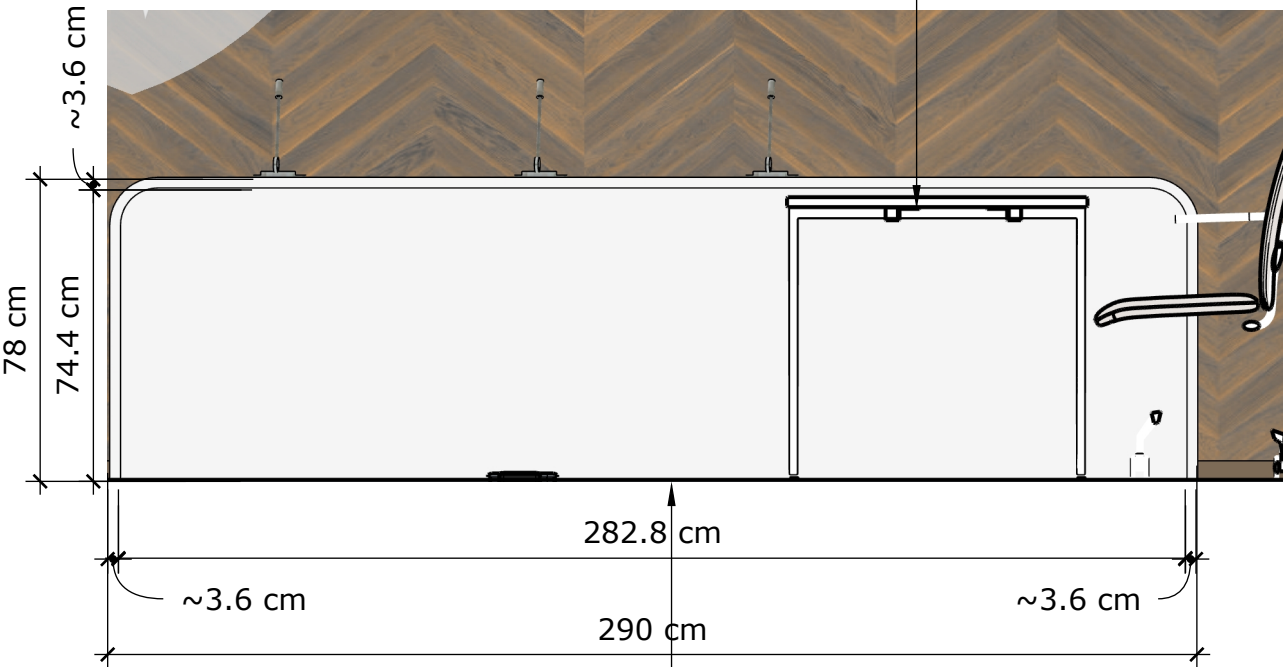

WIDOK OD FRONTU

• zostawić przerwę pod stołem
np. 2 cm na przeprowadzenie
kabla

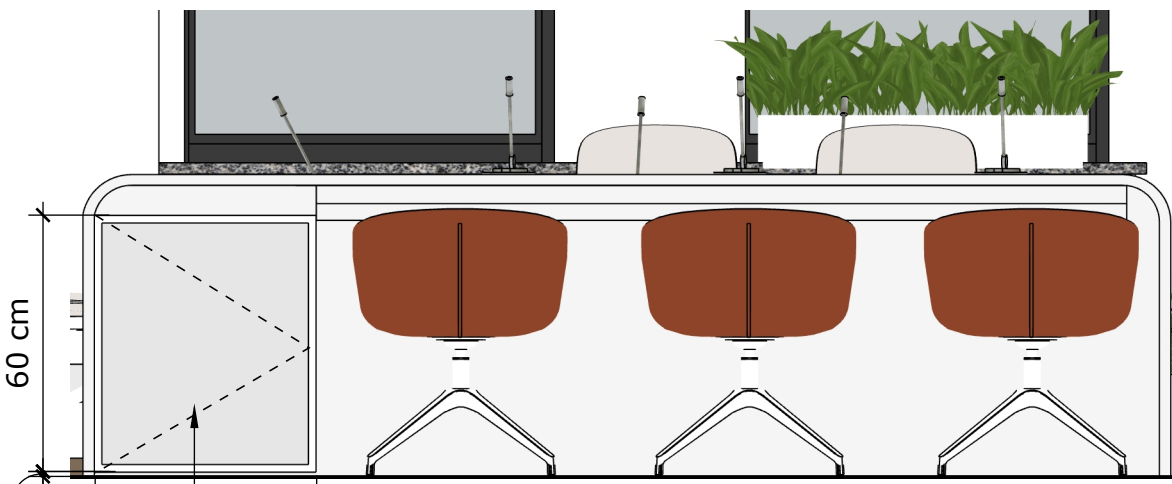

WIDOK BOKU

• szafka teczniczna,
front szkalny w ramce,
brak półek

INWESTOR	URZĄD GMINY CZERNICA, UL. KOLEJOWA 3, 55-003 Czernica			
TYTUŁ	1.10i Sala konferencyjna - Stół prezydialny 2			
AUTOR	Firma Metawnętrza			
BRANŻA	DATA	SKALA	NR RYSUNKU	
ARCHITEKTURA WNĘTRZ	18.07.2025	1:20	ZAŁĄCZ.12	
Wyposażenie nowego budynku a także zmodernizowanego, obecnego budynku Urzędu Gminy Czernica, ul. Kolejowa 3, 55-003 Czernica				

PONIEWAŻ WIĘKSZOŚĆ MEBLI JEST DOPASOWANA DO SZEROKOŚCI, WYSOKOŚCI ELEMENTÓW WNĘTRZA (ŚCIANY MUROWANE I G-K, WNĘKI, ZABUDOWY G-K, PUSZKI PODŁOGOWE, ITP) - NALEŻY WYKONAĆ DOKŁADNY POMIAR PRZED ROZPOCZĘCIEM WYKONAWSTWA MEBLI.

RZUT

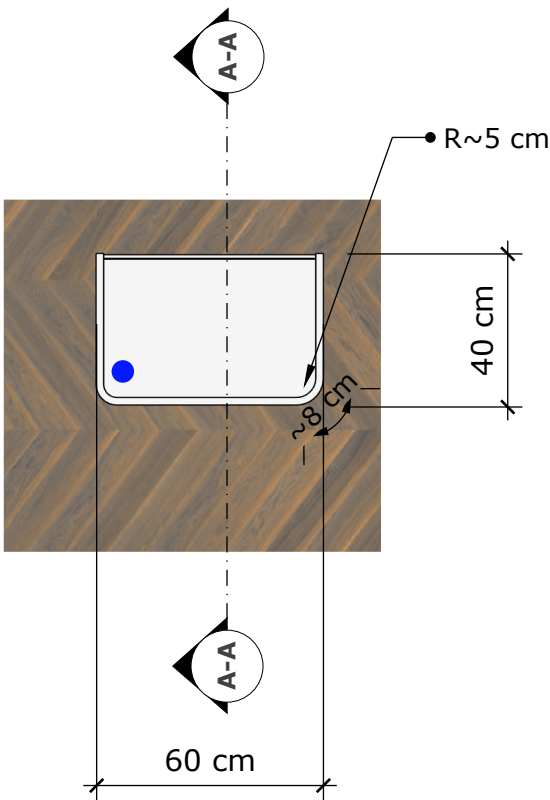

WIDOK OD FRONTU

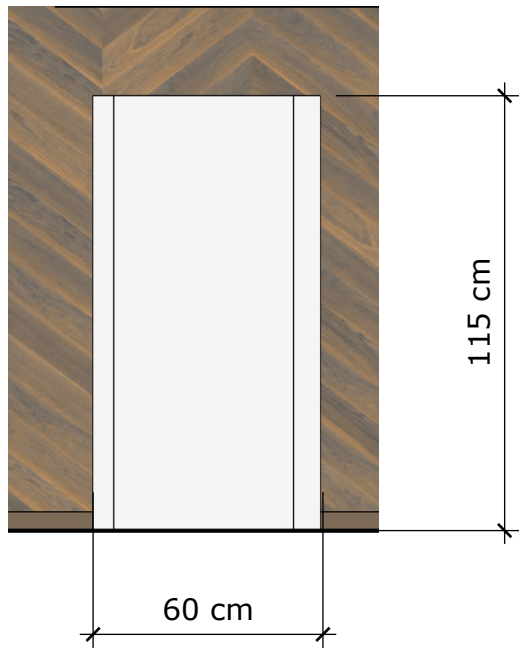

zaokrąglenie boku

zaokrąglenie boku

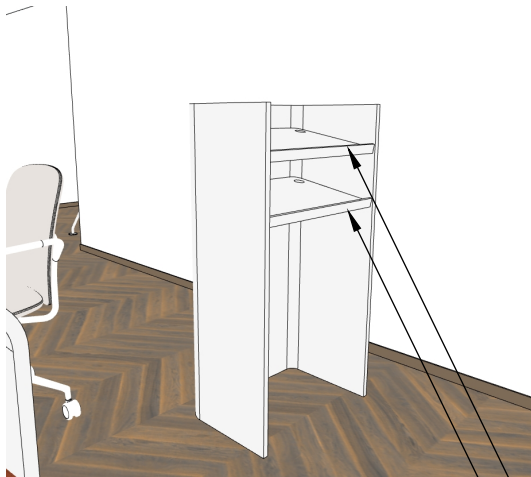

rancik półki

rancik półki

półki pod kątem 10 stopni

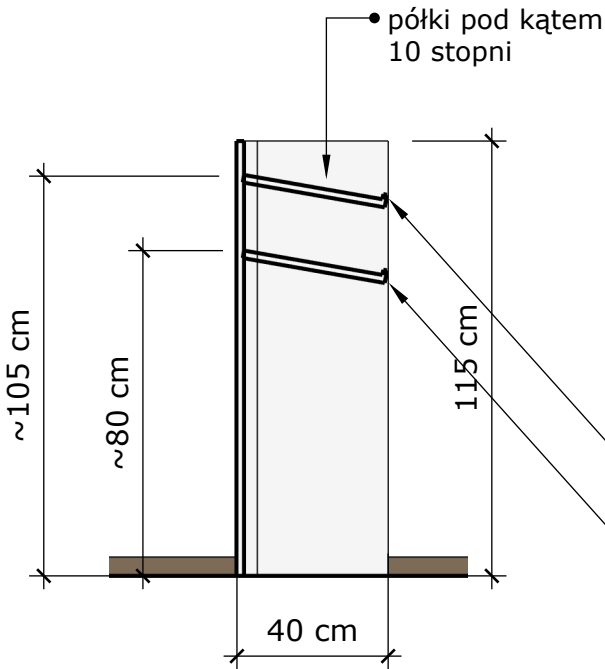

PRZEKRÓJ A-A

Przedstawiony rysunek nie jest gotowym projektem w rozumieniu skończonego projektu do produkcji. Wykonawca musi się upewnić, że następujące wymagania techniczne będą spełnione:

- Należy zachować wygląd wizualny mebli (zmiany wizualne wynikające z zmian technicznych muszą być przedstawione osobie wyznaczonej przez Zamawiającego w postaci rysunku i przez niego zaakceptowane).
- Zabudowa składa się z **mównicy**.

MATERIAŁ/KOLOR:

- Całość: Płyta meblowa lakierowana na jasno szary RAL dopasowany do koloru płyty kolor szary: np. Szary biały U775. Półmat. Kolor ten sam co na stołach prezydenckich. Zaokrąglenia element frontowego na przednich dwóch bokach.
- Wewnątrz dwie takie same półeczki ustawione pod kątem 10 stopni.
- Na końcu półeczki od strony wewnętrznej (prelegenta) podniesienie "rancik" na półce tak aby elementy nie spadały, zjeżdżały z półki. Rancik na około 2 cm.
- Wycięcie otworów na przelotki - dokładne umiejscowienie - patrz Rzut z góry. Przelotki w kolorze białym na obu półeczkach. UWAGA! Umiejscowienie przelotek potwierdzić z klientem (informatykiem) podczas montażu.
- Należy wykonać podział technologiczny mebli na mniejsze części, dopasowując je odpowiednio do montażu, transportu a także uwzględniając wniesienie mebla do lokalu inwestora.

Zabudowa ma być wykonana tak aby spełniać wymagania obowiązujących norm (norm dotyczących stabilności, bezpieczeństwa, obciążenia, przepisy przeciwpożarowe itd.).

● - WYCIECIE OTWORÓW W BLACIE POD PRZELOTKI

INWESTOR	URZĄD GMINY CZERNICA, UL. KOLEJOWA 3, 55-003 Czernica			
TYTUŁ	1.10i Sala konferencyjna - Mównica			
AUTOR	Firma Metawnętrza			
BRANŻA	DATA	SKALA	NR RYSUNKU	
ARCHITEKTURA WNĘTRZ	18.07.2025	1:20	ZAŁĄCZ.13	
Wypożyczenie nowego budynku a także zmodernizowanego, obecnego budynku Urzędu Gminy Czernica, ul. Kolejowa 3, 55-003 Czernica				

PONIEWAŻ WIĘKSZOŚĆ MEBLI JEST DOPASOWANA DO SZEROKOŚCI, WYSOKOŚCI ELEMENTÓW WNĘTRZA (ŚCIANY MUROWANE I G-K, WNĘKI, ZABUDOWY G-K, PUSZKI PODŁOGOWE, ITP) - NALEŻY WYKONAĆ DOKŁADNY POMIAR PRZED ROZPOCZĘCIEM WYKONAWSTWA MEBLI.

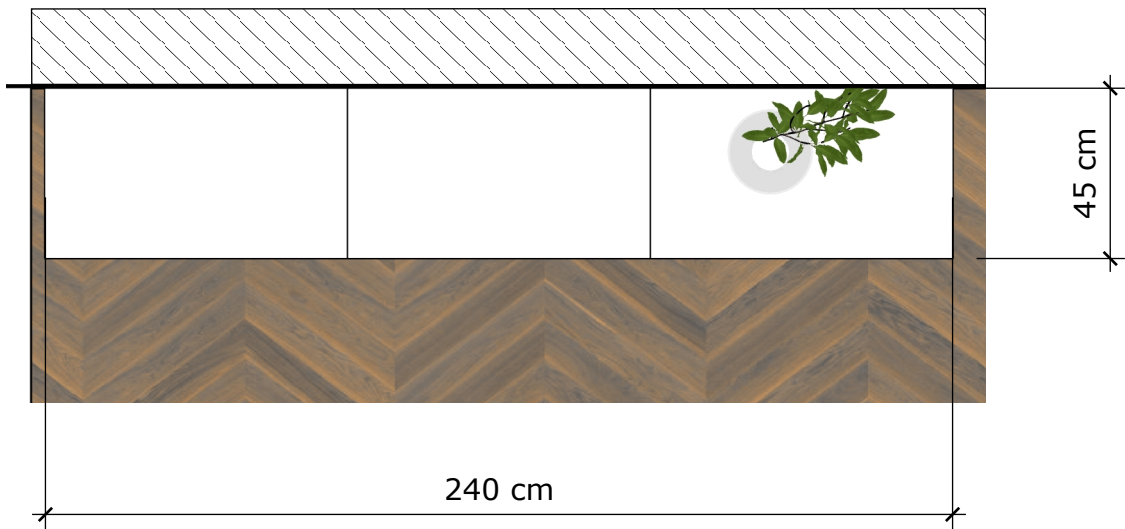

RZUT

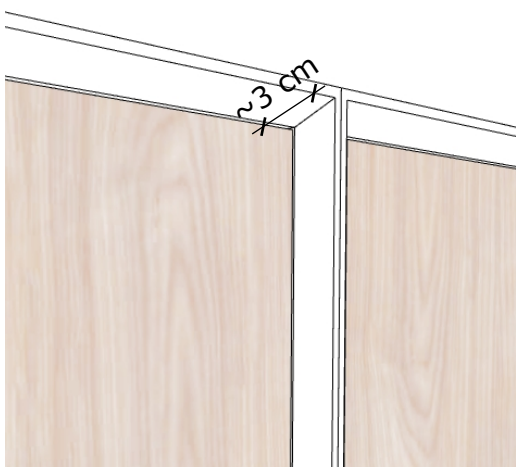

zabliżenie/schemat listwy kablowej



Przedstawiony rysunek nie jest gotowym projektem w rozumieniu skończonego projektu do produkcji. Wykonawca musi się upewnić, że następujące wymaganie techniczne będą spełnione:

- Należy zachować wygląd wizualny mebli (zmiany wizualne wynikające z zmian technicznych muszą być przedstawione osobie wyznaczonej przez Zamawiającego w postaci rysunku i przez niego zaakceptowane).
- Zabudowa składa się z **kompletu szafek pomocniczych (3 szt.)**.

MATERIAŁ/KOLOR:
- Obramowanie: Płyta meblowa kolor biały, np. Biel Alpejska W1100 lub lakierowana wtedy RAL 9003 półmat - zależy od technologii wykonania.

- Fronty: Płyta meblowa drewnopodobna np. Drewno Lipowe Kremowe D4412 OV.

- Fronty cofnięte względem obramowania o ~3 cm. Obramowanie pod kątem, łączenie na 45 stopni tak aby nie były widoczne łączenia.

- Fronty otwierane prawo-lewo, brak uchwytu - system Click.
- Wewnątrz półki regulowane.

- Należy wykonać podział technologiczny mebli na mniejsze części, dopasowując je odpowiednio do montażu, transportu a także uwzględniając wniesienie mebla do lokalu inwestora.

Zabudowa ma być wykonana tak aby spełniać wymagania obowiązujących norm (norm dotyczących stabilności, bezpieczeństwa, obciążenia, przepisy przeciwpożarowe itd.).

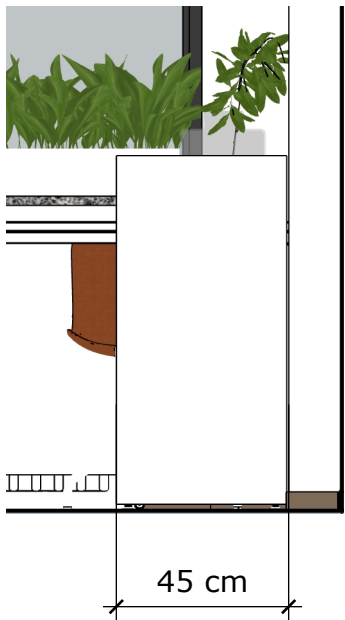

WIDOK BOKU

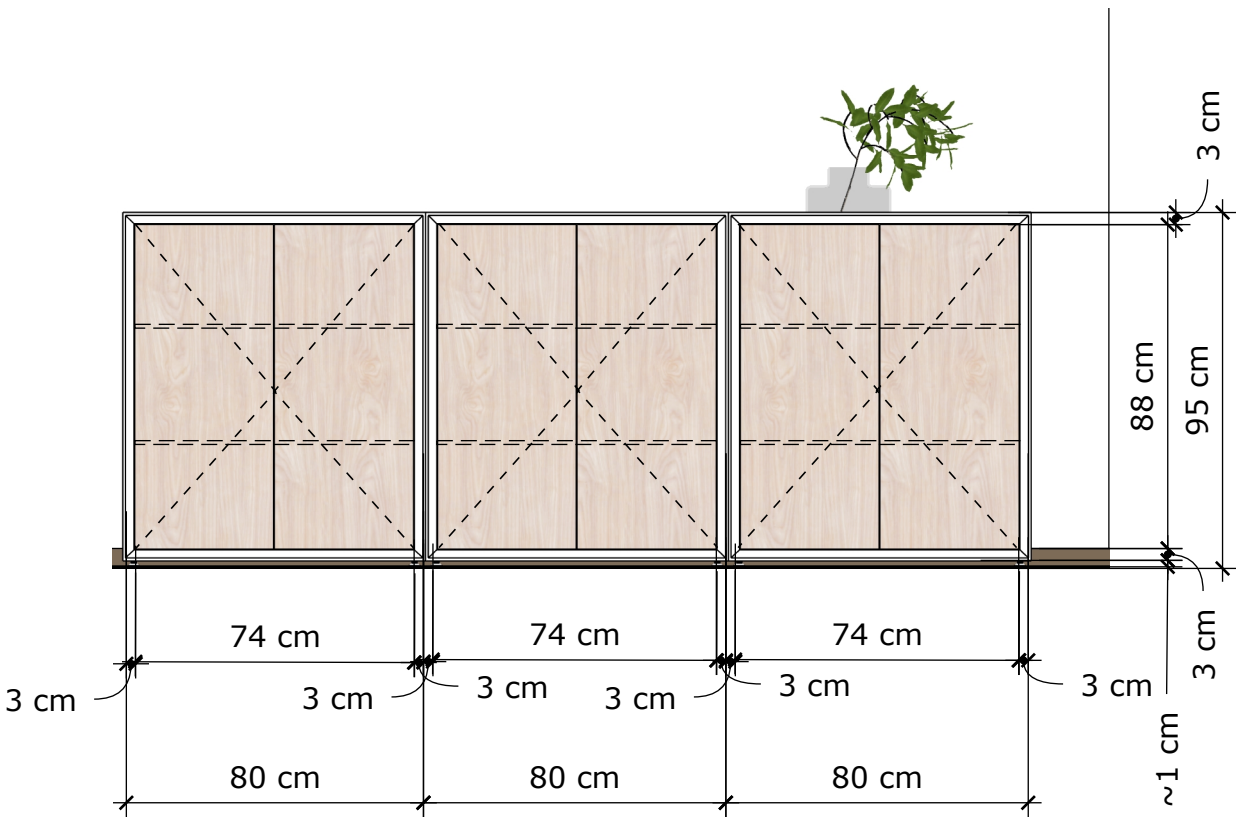

WIDOK OD FRONTU

INWESTOR	URZĄD GMINY CZERNICA, UL. KOLEJOWA 3, 55-003 Czernica		
TYTUŁ	1.10i Sala konf. - Szafki pomocnicze - (3 szt.)		
AUTOR	Firma Metawnętrza		
BRANŻA	DATA	SKALA	NR RYSUNKU
ARCHITEKTURA WNĘTRZ	18.07.2025	1:20	ZĄŁĄCZ.14
Wypożyczenie nowego budynku a także zmodernizowanego, obecnego budynku Urzędu Gminy Czernica, ul. Kolejowa 3, 55-003 Czernica			

PONIEWAŻ WIĘKSZOŚĆ MEBLI JEST DOPASOWANA DO SZEROKOŚCI, WYSOKOŚCI ELEMENTÓW WNĘTRZA (ŚCIANY MUROWANE I G-K, WNĘKI, ZABUDOWY G-K, PUSZKI PODŁOGOWE, ITP) - NALEŻY WYKONAĆ DOKŁADNY POMIAR PRZED ROZPOCZĘCIEM WYKONAWSTWA MEBLI.

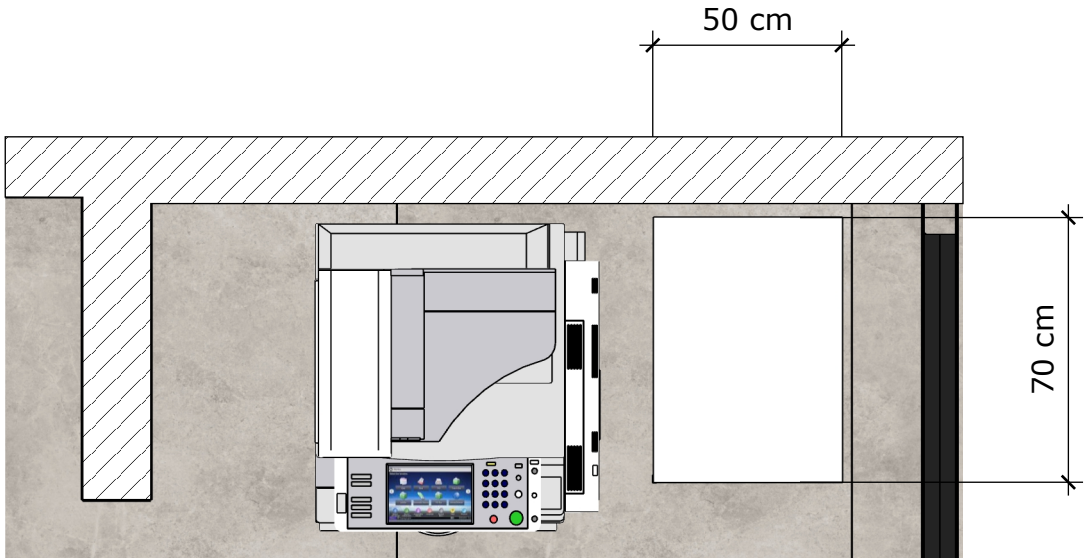

RZUT

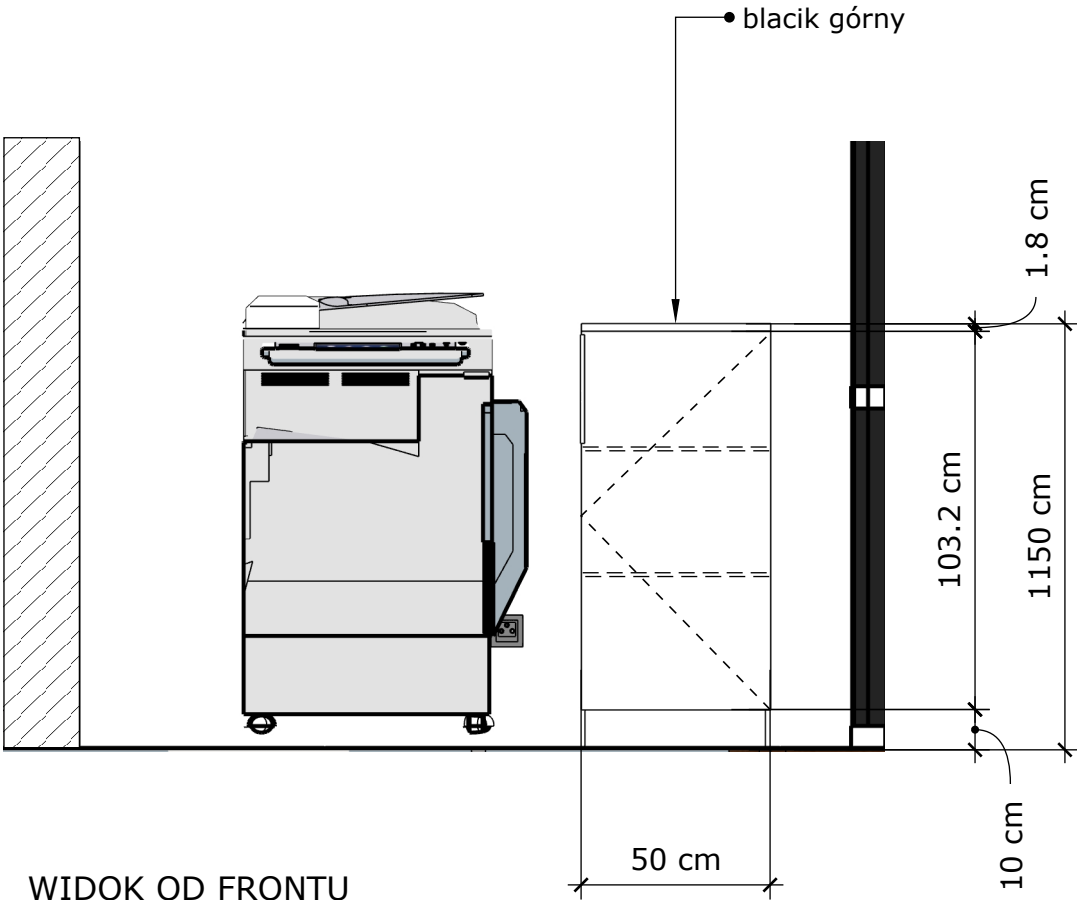

WIDOK OD FRONTU



Przedstawiony rysunek nie jest gotowym projektem w rozumieniu skończonego projektu do produkcji. Wykonawca musi się upewnić, że następujące wymaganie techniczne będą spełnione:

- Należy zachować wygląd wizualny mebli (zmiany wizualne wynikające z zmian technicznych muszą być przedstawione osobie wyznaczonej przez Zamawiającego w postaci rysunku i przez niego zaakceptowane).
- Zabudowa składa się z **szafki na papier do drukarek**.

MATERIAŁ/KOLOR:
- Płyta meblowa kolor biały/jasno szary: Płyta laminowana - np. Biel Alpejska W1100.. Na górnej części blacik o gr. 1.8 cm nakładany.

- Front otwierany.
- Uchwyty: uchwyt krawędziowy typu np. ZOBAL U-9 o szer. 15 cm , mocowany w pionie. Lakierowany na kolor biały np. RAL 9003.
- Półki regulowane.
- Należy wykonać podział technologiczny mebli na mniejsze części, dopasowując je odpowiednio do montażu, transportu a także uwzględniając wniesienie mebla do lokalu inwestora.

Zabudowa ma być wykonana tak aby spełniać wymagania obowiązujących norm (norm dotyczących stabilności, bezpieczeństwa, obciążenia, przepisy przeciwpożarowe itd.).

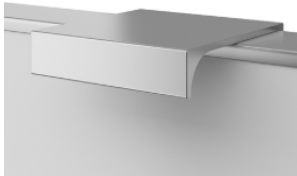

przykład uchwytu krawędziowego

INWESTOR	URZĄD GMINY CZERNICA, UL. KOLEJOWA 3, 55-003 Czernica		
TYTUŁ	2.01 Komunikacja - Szafka przy ksero		
AUTOR	Firma Metawnętrza		
BRANŻA	DATA	SKALA	NR RYSUNKU
ARCHITEKTURA WNĘTRZ	18.07.2025	1:20	ZĄŁĄCZ.15
Wypożyczenie nowego budynku a także zmodernizowanego, obecnego budynku Urzędu Gminy Czernica, ul. Kolejowa 3, 55-003 Czernica			

PONIEWAŻ WIĘKSZOŚĆ MEBLI JEST DOPASOWANA DO SZEROKOŚCI, WYSOKOŚCI ELEMENTÓW WNĘTRZA (ŚCIANY MUROWANE I G-K, WNĘKI, ZABUDOWY G-K, PUSZKI PODŁOGOWE, ITP) - NALEŻY WYKONAĆ DOKŁADNY POMIAR PRZED ROZPOCZĘCIEM WYKONAWSTWA MEBLI.

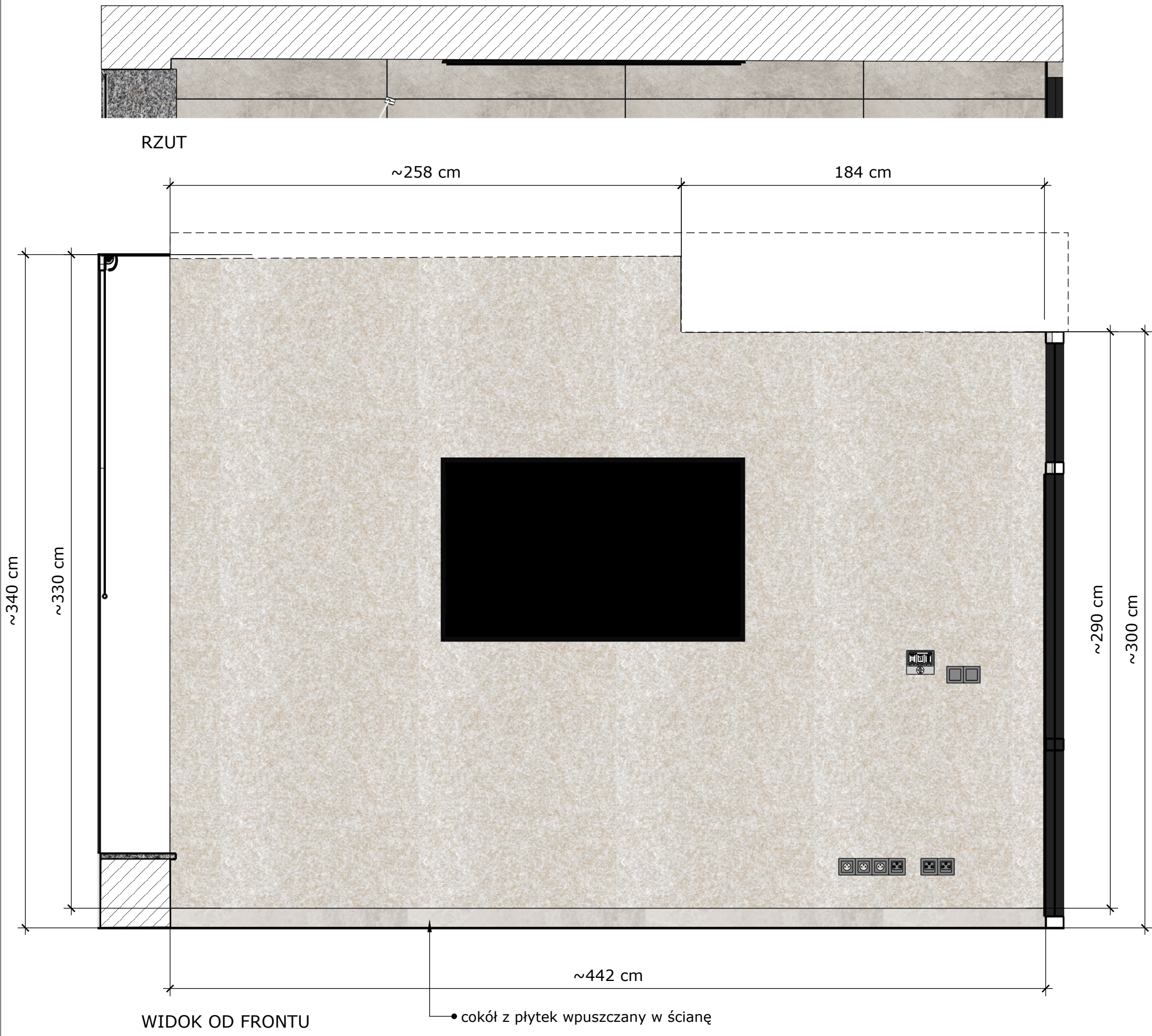

Przedstawiony rysunek nie jest gotowym projektem w rozumieniu skończonego projektu do produkcji. Wykonawca musi się upewnić, że następujące wymaganie techniczne będą spełnione:

- Należy zachować wygląd wizualny mebli (zmiany wizualne wynikające z zmian technicznych muszą być przedstawione osobie wyznaczonej przez Zamawiającego w postaci rysunku i przez niego zaakceptowane).

- **Rysunek przedstawia ścianę obłożoną tapetą filcową - należy założyć materiał i montaż.**

MATERIAŁ/KOLOR:

Tapeta filcowa na podkładzie papierowym - kolor jasno- szaro beżowy.

Tapeta dekoracyjna składająca się z warstwy filcu wykonanego z wełny (90%) i poliestru (10%) oraz podkładu papierowego (w większości z celulozy – 60%). Produkt elastyczny.

Parametry techniczne nie niższe niż:

- Wymiary rolki: szerokość 1425 mm, grubość: 3 mm
- Gęstość: 550 g/m²
- Odporność na ścieranie: 80 000 cykli Martindale’a
- Odporność koloru na światło: 5 (wg normy EN ISO 105-B02)
- Kurczliwość: 1%
- Pilling: 4 (wg UNI EN 15124-0)

Tapeta ma posiadać:

- Deklaracja CE: zgodność z normą PN-EN 15102+A1:2011 dla okładzin ściennych i paneli
- Klasyfikacja ogniowa (zgodnie z PN-EN 13501-1:2019-02):
- Reakcja na ogień: D-s1, d0, gdzie: - D – zapalność materiału; - s1 – ograniczone wydzielanie dymu; d0 – brak płonących kropel/cząstek
- właściwości akustyczne:
 - Klasa pochłaniania dźwięku: E
 - Współczynnik pochłaniania Alfa w = 0,15 (H) (wg PN-EN ISO 11654:1999)

Należy pamiętać o wycięciu otworów na przyłącza eletryczne (kontakty, włączniki itp.) i regulatory.

INWESTOR	URZĄD GMINY CZERNICA, UL. KOLEJOWA 3, 55-003 Czernica		
TYTUŁ	2.02 Sala konferencyjna - Filc na ścianie		
AUTOR	Firma Metawnętrza		
BRANŻA	DATA	SKALA	NR RYSUNKU
ARCHITEKTURA WNĘTRZ	18.07.2025	1:20	ZAŁĄCZ.16
Wypożyczenie nowego budynku a także zmodernizowanego, obecnego budynku Urzędu Gminy Czernica, ul. Kolejowa 3, 55-003 Czernica			

PONIEWAŻ WIĘKSZOŚĆ MEBLI JEST DOPASOWANA DO SZEROKOŚCI, WYSOKOŚCI ELEMENTÓW WNĘTRZA (ŚCIANY MUROWANE I G-K, WNĘKI, ZABUDOWY G-K, PUSZKI PODŁOGOWE, ITP) - NALEŻY WYKONAĆ DOKŁADNY POMIAR PRZED ROZPOCZĘCIEM WYKONAWSTWA MEBLI.

RZUT

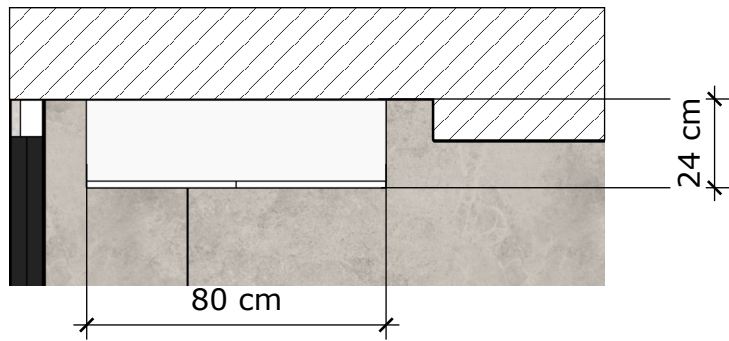

WIDOK OD FRONTU

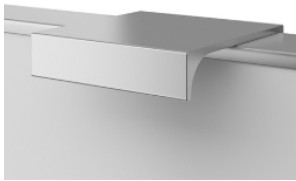
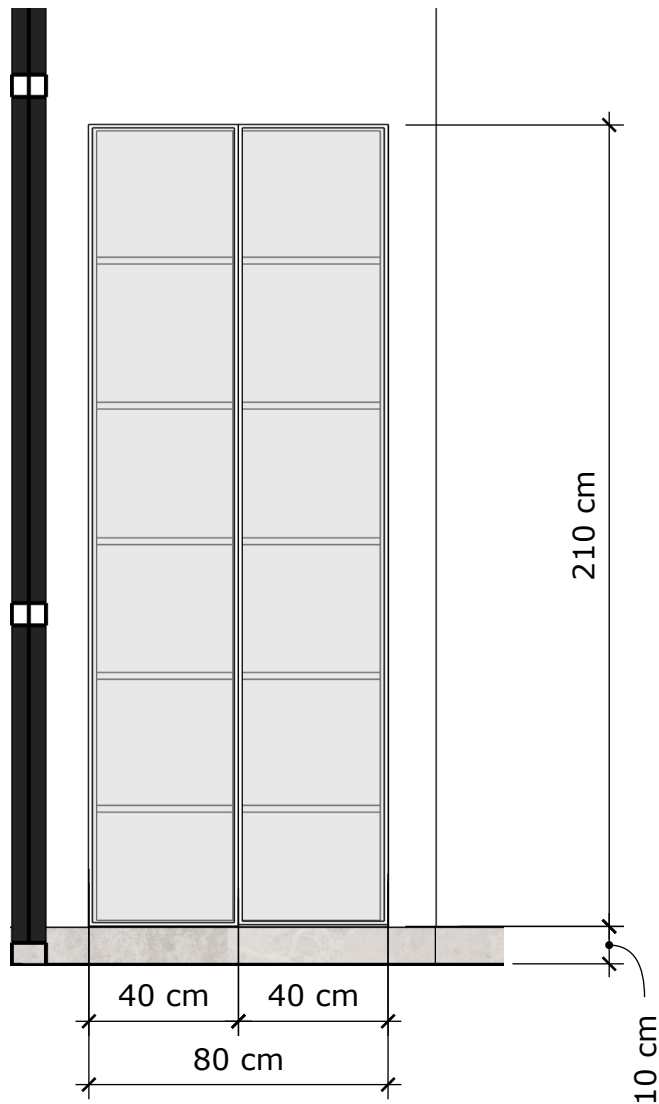

przykład uchwyty krawędziowego

Przedstawiony rysunek nie jest gotowym projektem w rozumieniu skończonego projektu do produkcji. Wykonawca musi się upewnić, że następujące wymagania techniczne będą spełnione:

- Należy zachować wygląd wizualny mebli (zmiany wizualne wynikające z zmian technicznych muszą być przedstawione osobie wyznaczonej przez Zamawiającego w postaci rysunku i przez niego zaakceptowane).
- Zabudowa składa się z **witrynki ze szklanymi drzwiami**.

MATERIAŁ/KOLOR:
- Płyta meblowa kolor biały/jasno szary: Płyta laminowana - Biały, np. Biel Alpejska. Fronty proste, otwierania prawo-lewo.

- Plecy pełne z płyty meblowej w kolorze zabudowy.
- Fronty: ramka metalowa wykonana z profile 1.5 cm x 1.5 cm max. 2 cm. Obramowanie ramką dookoła. Szklenie szkło przezroczyste. Ramka lakierowana na kolor biały dopasowany do płyty meblowej, n. RAL 9003 półmat.

- Uchwyty: uchwyt krawędziowy typu np. ZOBAL U-9 o szer. 15 cm , mocowany w pionie, mocowanie do ramki. Lakierowany na kolor np. RAL 9003, półmat - ramka i uchwyt w tym samym kolorze. Łącznie 2 szt. Uchwyt - patrz schemat obok.

- Półki: podzielić przestrzeń na 6 równych, tj. tej samej wysokości - przestrzeni.

- Szafka wisząca, bez cokołu i nóg, mocowana do ściany na wys. 10 cm od podłogi (cokołu podłogowego).

- Należy wykonać podział technologiczny mebli na mniejsze części, dopasowując je odpowiednio do montażu, transportu a także uwzględniając wniesienie mebla do lokalu inwestora.

Zabudowa ma być wykonana tak aby spełniać wymagania obowiązujących norm (norm dotyczących stabilności, bezpieczeństwa, obciążenia, przepisy przeciwpożarowe itd.).

INWESTOR	URZĄD GMINY CZERNICA, UL. KOLEJOWA 3, 55-003 Czernica		
TYTUŁ	2.13 Poczekalnia - Witryna w poczekalni		
AUTOR	Firma Metawnętra		
BRANŻA	DATA	SKALA	NR RYSUNKU
ARCHITEKTURA WNĘTRZ	18.07.2025	1:20	ZAŁĄCZ.17
Wypożyczenie nowego budynku a także zmodernizowanego, obecnego budynku Urzędu Gminy Czernica, ul. Kolejowa 3, 55-003 Czernica			

PONIEWAŻ WIĘKSZOŚĆ MEBLI JEST DOPASOWANA DO SZEROKOŚCI, WYSOKOŚCI ELEMENTÓW WNĘTRZA (ŚCIANY MUROWANE I G-K, WNĘKI, ZABUDOWY G-K, PUSZKI PODŁOGOWE, ITP) - NALEŻY WYKONAĆ DOKŁADNY POMIAR PRZED ROZPOCZĘCIEM WYKONAWSTWA MEBLI.

początek zabudowy
kuchni 60 cm
od blatu barowego

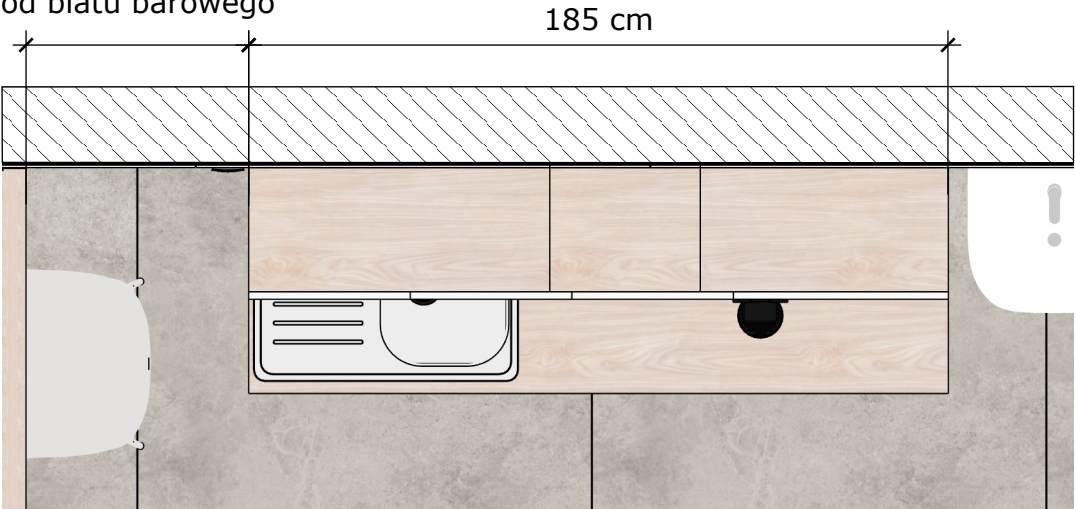

RZUT

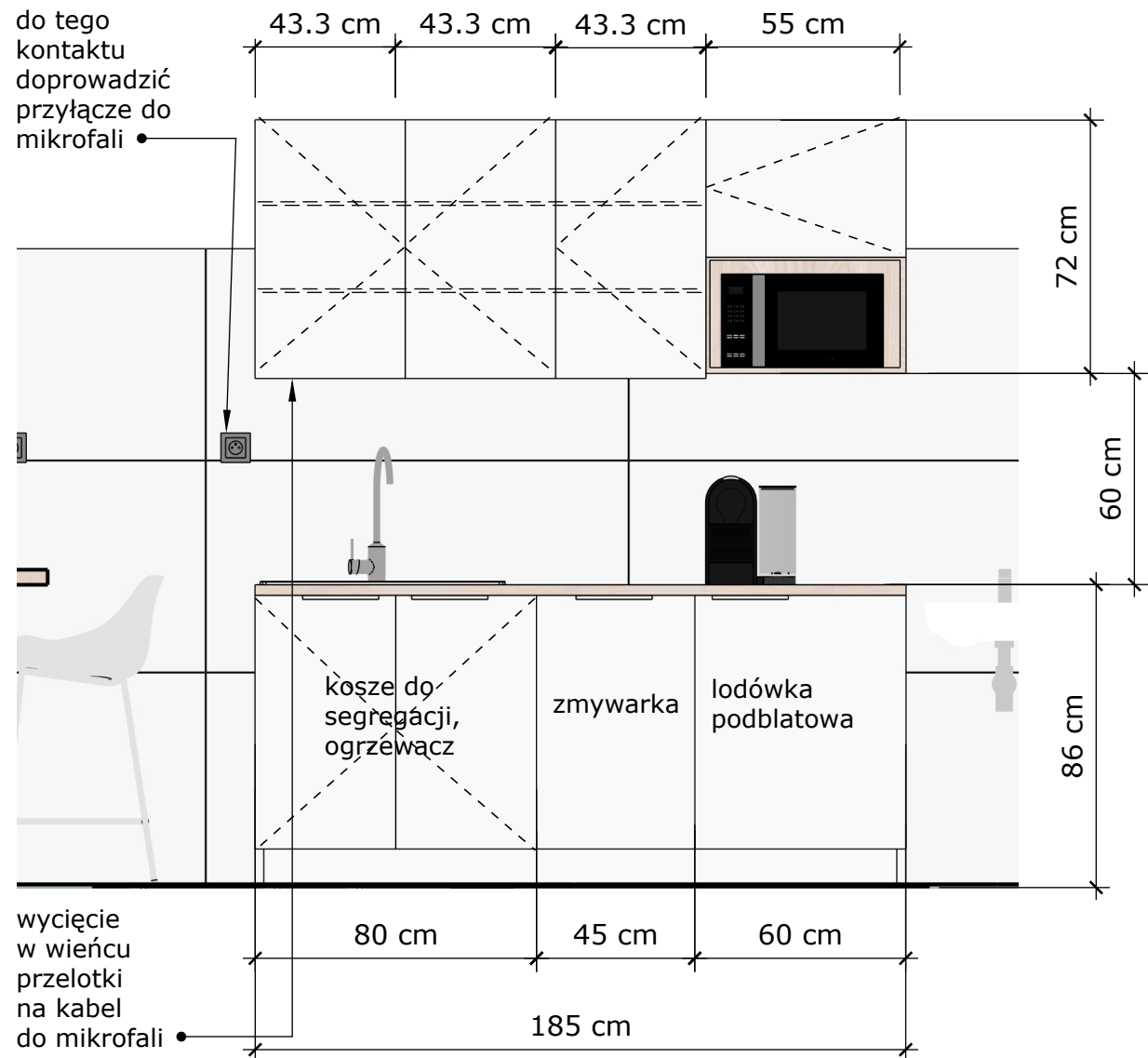

WIDOK OD FRONTU

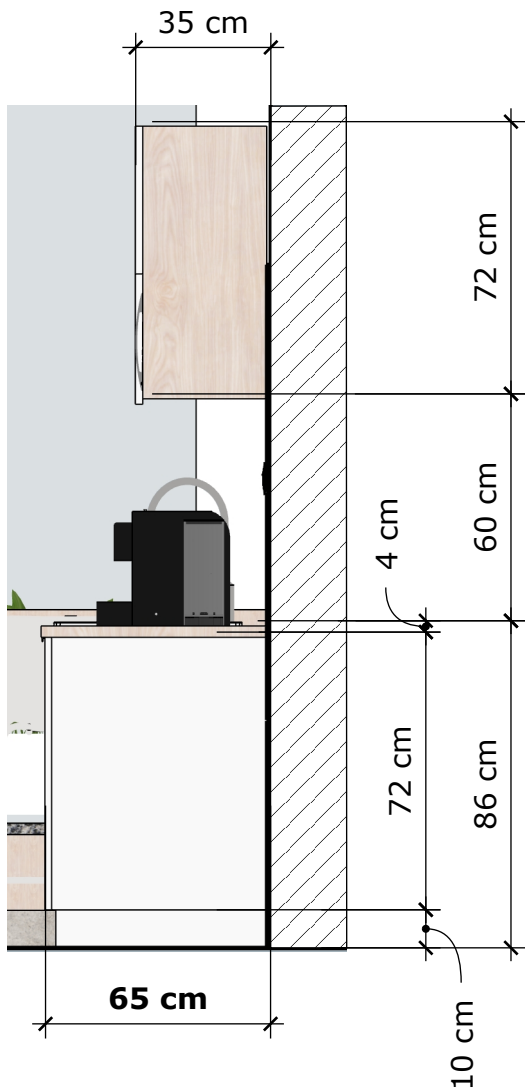

WIDOK BOKU



przykład baterii

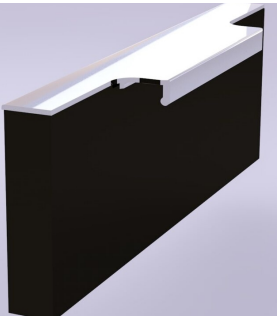

przykład uchwyty
krawędziowego

Przedstawiony rysunek nie jest gotowym projektem w rozumieniu skończonego projektu do produkcji. Wykonawca musi się upewnić, że następujące wymaganie techniczne będą spełnione:

- Należy zachować wygląd wizualny mebli (zmiany wizualne wynikające z zmian technicznych muszą być przedstawione osobie wyznaczonej przez Zamawiającego w postaci rysunku i przez niego zaakceptowane).

- Zabudowa składa się z **zabudowy aneksu kuchennego**.

MATERIAŁ/KOLOR:

- Fronty: Płyta meblowa kolor szary: np. Szary biały U775.

- Korpusy: Płyta meblowa drewnopodobna np. Dąb Vincenza H3157 ST12.

- Błat laminowany: kolor drewnopodobny - Dąb Vincenza H3157 ST12. Usłojenie po długości. UWAGA! Błat pogłębiony do 35 cm ze względu na gniazdo za lodówką w zabudowie.

- Zlew nakładany - jasno szary (mieszanka granitowa) jednokolorowy z niewielkim ociekaczem z białą baterią np. Bateria FRANKE Lina 115 lub inna zbliżona. Bateria o zasięgu wylewki nie mniej niż 215mm i wysokości od blatu 360mm. Oba elementy w zakresie wykonawcy mebli. Schemat poniżej.

- Cokół biały 10 cm.

- Uchwyty do szafek dolnych: uchwyt meblowy krawędziowy np. DE NOVO LU-10, lakierowane na kolor biały RAL 9003: uchwyt krawędziowy nawierzchniowy. Uchwyt ma ciągnąć się przez całą długość frontu z częścią pochwytywą wystającą odpowiednio dopasowaną do szerokości frontów. Łącznie 4 sztuk. Schemat poniżej.

- Otwieranie szafek górnych za pomocą wydłużonych frontów względem wieńca dolnego.

- Szafki wiszące: wewnątrz półki regulowane, jedna z szafek otwarta na mikrofalę.

- W szafce pod zlewem - komplet koszy do segregacji. W tej szafce znajdzie się również ogrzewacz wody. Wycięcie otworu na zlew (umiejscowienie zlewu) dopasować do przyłączy wody.

- Urządzenia AGD zakupuje klient, który następnie przekaze je wykonawcy a wykonawca dopasuje do nich meble.

- UWAGA! Przyłącze do mikrofali poprowadzić w górnych szafkach, schować przedłużkę na najwyższej półki a następnie wyciąć przelotkę w dolnym wieńcu szafki do przeprowadzenia kabla z mikrofali do kontaktu. Przelotka na końcu lewej szafki w rogu.

- Należy wykonać podział technologiczny mebli na mniejsze części, dopasowując je odpowiednio do montażu, transportu a także uwzględniając wniesienie mebla do lokalu inwestora.

Zabudowa ma być wykonana tak aby spełniać wymagania obowiązujących norm (norm dotyczących stabilności, bezpieczeństwa, obciążenia, przepisy przeciwpożarowe itd.).

INWESTOR	URZĄD GMINY CZERNICA, UL. KOLEJOWA 3, 55-003 Czernica		
TYTUŁ	2.15 Pom. Socjalne - Zabudowa aneksu kuchennego		
AUTOR	Firma Metawnętra		
BRANŻA	DATA	SKALA	NR RYSUNKU
ARCHITEKTURA WNĘTRZ	18.07.2025	1:20	ZAŁĄCZ.18
Wypożyczenie nowego budynku a także zmodernizowanego, obecnego budynku Urzędu Gminy Czernica, ul. Kolejowa 3, 55-003 Czernica			

PONIEWAŻ WIĘKSZOŚĆ MEBLI JEST DOPASOWANA DO SZEROKOŚCI, WYSOKOŚCI ELEMENTÓW WNĘTRZA (ŚCIANY MUROWANE I G-K, WNĘKI, ZABUDOWY G-K, PUSZKI PODŁOGOWE, ITP) - NALEŻY WYKONAĆ DOKŁADNY POMIAR PRZED ROZPOCZĘCIEM WYKONAWSTWA MEBLI.

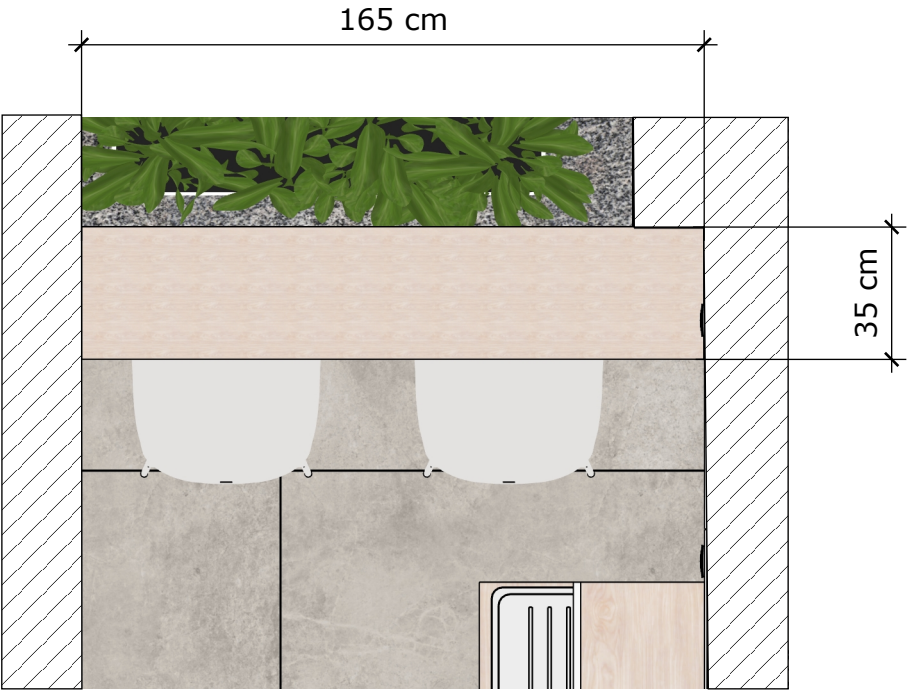

RZUT



Przedstawiony rysunek nie jest gotowym projektem w rozumieniu skończonego projektu do produkcji. Wykonawca musi się upewnić, że następujące wymagania techniczne będą spełnione:

- Należy zachować wygląd wizualny mebli (zmiany wizualne wynikające z zmian technicznych muszą być przedstawione osobie wyznaczonej przez Zamawiającego w postaci rysunku i przez niego zaakceptowane).

- Zabudowa składa się z **blatu barowego i płyty na ścianie pod parapetem**.

MATERIAŁ/KOLOR:

- Całość: Płyta meblowa drewnopodobna np. Dąb Vincenza Bielony H3152 ST19. Usłojenie po długości.

- Błat pogrubiony do płyty podwójnej: 3.6 cm. Wchodzi ponad frontami w zabudowie dolnej.

- Mocowanie blatu z jednej strony do płytek a z jednej do ściany. Dobrać odpowiedni system a w razie potrzeby wzmocnić. W razie potrzeby zmiany grubości blatu odpowiednio obniżyć go aby górna krawędź nie była zbyt wysoko.

- Należy wykonać podział technologiczny mebli na mniejsze części, dopasowując je odpowiednio do montażu, transportu a także uwzględniając wniesienie mebla do lokalu inwestora.

Zabudowa ma być wykonana tak aby spełniać wymagania obowiązujących norm (norm dotyczących stabilności, bezpieczeństwa, obciążenia, przepisy przeciwpożarowe itd.).

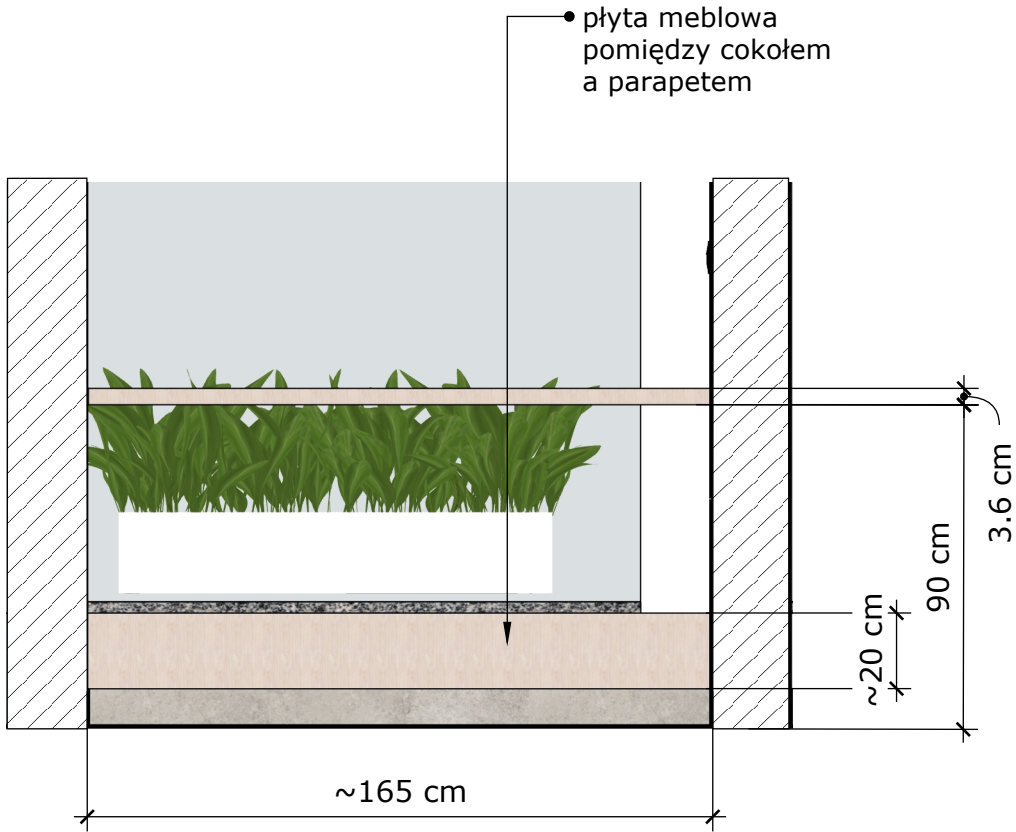

WIDOK OD FRONTU



INWESTOR	URZĄD GMINY CZERNICA, UL. KOLEJOWA 3, 55-003 Czernica			
TYTUŁ	2.15 Pom. Socjalne - Stół barowy w kuchni			
AUTOR	Firma Metawnętrza			
BRANŻA	DATA	SKALA	NR RYSUNKU	
ARCHITEKTURA WNĘTRZ	18.07.2025	1:20	ZAŁĄCZ.19	
Wypożyczenie nowego budynku a także zmodernizowanego, obecnego budynku Urzędu Gminy Czernica, ul. Kolejowa 3, 55-003 Czernica				

PONIEWAŻ WIĘKSZOŚĆ MEBLI JEST DOPASOWANA DO SZEROKOŚCI, WYSOKOŚCI ELEMENTÓW WNĘTRZA (ŚCIANY MUROWANE I G-K, WNĘKI, ZABUDOWY G-K, PUSZKI PODŁOGOWE, ITP) - NALEŻY WYKONAĆ DOKŁADNY POMIAR PRZED ROZPOCZĘCIEM WYKONAWSTWA MEBLI.

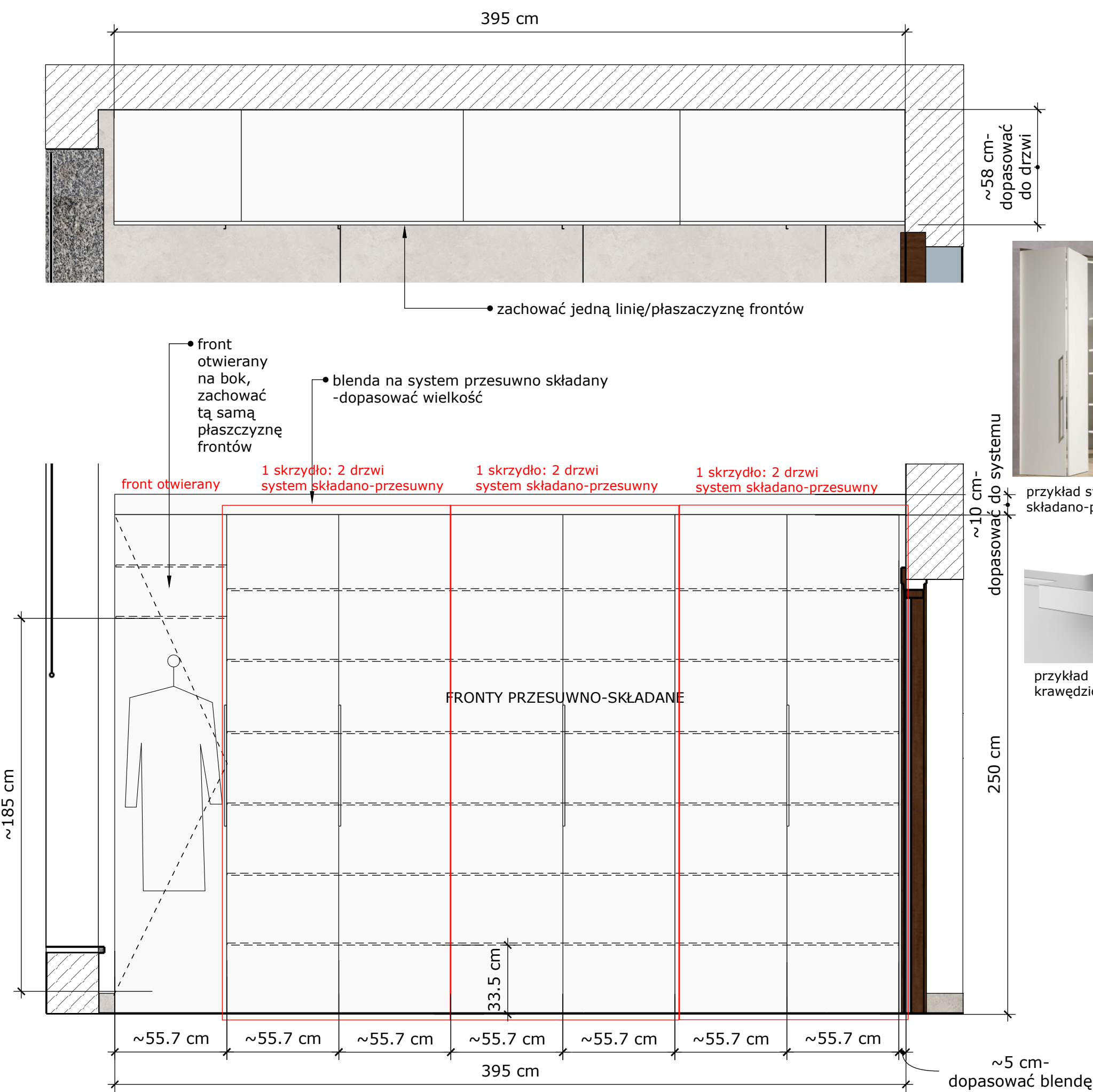

Przedstawiony rysunek nie jest gotowym projektem w rozumieniu skończonego projektu do produkcji. Wykonawca musi się upewnić, że następujące wymaganie techniczne będą spełnione:

- Należy zachować wygląd wizualny mebli (zmiany wizualne wynikające z zmian technicznych muszą być przedstawione osobie wyznaczonej przez Zamawiającego w postaci rysunku i przez niego zaakceptowane).
- Zabudowa składa się z **zabudowy szafy na systemie przesuwno-składanym**.

MATERIAŁ/KOLOR:
- Płyta meblowa kolor jasno szary: Płyta laminowana - np. Szary biały U775. Półmat.

- Drzwi na systemie przesuwno-składanym, poza ostatnią lewą częścią szafy - tam front otwierany na bok. UWAGA! Wszystkie fronty mają być w jednej linii pomimo, że jeden z nich nie jest przesuwno-składany.

-System przesuwno- składany np. HETTICH system WingLine bez prowadnicy dolnej do 1 drzwi składanych 2 -drzwiowych, system do drzwi płytowych dopasowany do ich wagi. Schemat drzwi-patrz obok.

- Dopasować blendę górną do wybranego systemu.

- Dopasować blendę do framugi drzwi a także do drzwi aby fronty w nie nie uderzały.

- Uchwyty: uchwyt krawędziowy typu np. ZOBAL U-9 o dł. 60 cm , mocowany w pionie. Lakierowany na kolor biały np. RAL 9003 - dopasować do koloru żaluzji. łącznie 4 szt. Uchwyt - patrz schemt poniżej.

- Lewa część z drążkiem wysuwającym (ze spawalnicą), ponad nim półki regulowane. Jeśli głębokość szafy pozwoli akceptuje się również "standardowy" drążek na ubranie.

- Wnętrze: półki regulowane, wysokość światła 33.5 cm - z przeznaczeniem do przechowywania do segregatorów.

- Należy wykonać podział technologiczny mebli na mniejsze części, dopasowując je odpowiednio do montażu, transportu a także uwzględniając wniesienie mebla do lokalu inwestora.

Zabudowa ma być wykonana tak aby spełniać wymagania obowiązujących norm (norm dotyczących stabilności, bezpieczeństwa, obciążenia, przepisy przeciwpożarowe itd.).



INWESTOR	URZĄD GMINY CZERNICA, UL. KOLEJOWA 3, 55-003 Czernica		
TYTUŁ	2.16 Sekretarz - Zabudowa szafy biura		
AUTOR	Firma Metawnętrza		
BRANŻA	DATA	SKALA	NR RYSUNKU
ARCHITEKTURA WNĘTRZ	18.07.2025	1:20	ZAŁĄCZ.20
Wypożyczenie nowego budynku a także zmodernizowanego, obecnego budynku Urzędu Gminy Czernica, ul. Kolejowa 3, 55-003 Czernica			

PONIEWAŻ WIĘKSZOŚĆ MEBLI JEST DOPASOWANA DO SZEROKOŚCI, WYSOKOŚCI ELEMENTÓW WNĘTRZA (ŚCIANY MUROWANE I G-K, WNĘKI, ZABUDOWY G-K, PUSZKI PODŁOGOWE, ITP) - NALEŻY WYKONAĆ DOKŁADNY POMIAR PRZED ROZPOCZĘCIEM WYKONAWSTWA MEBLI.

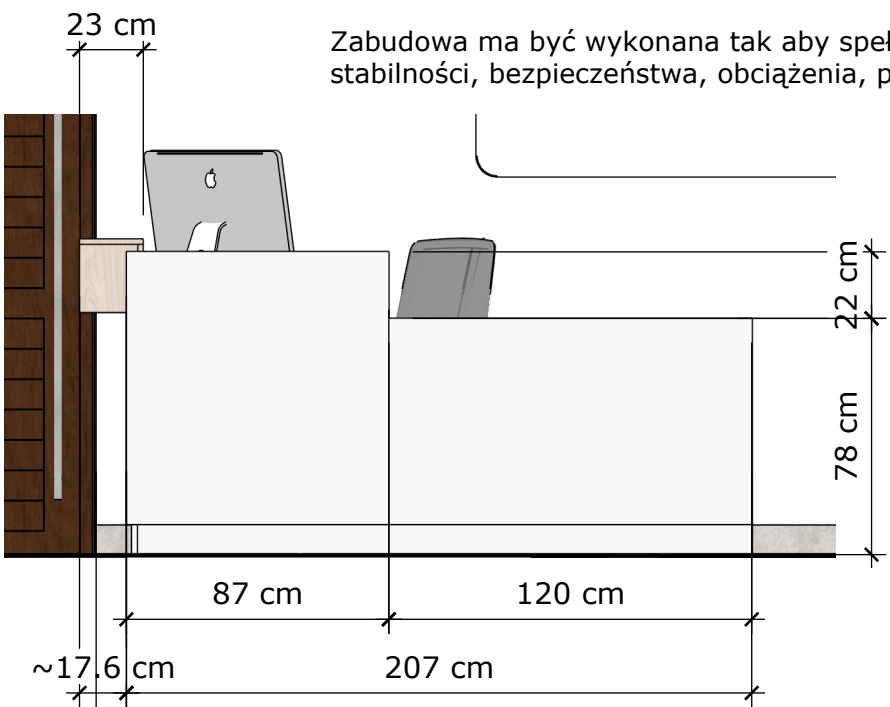
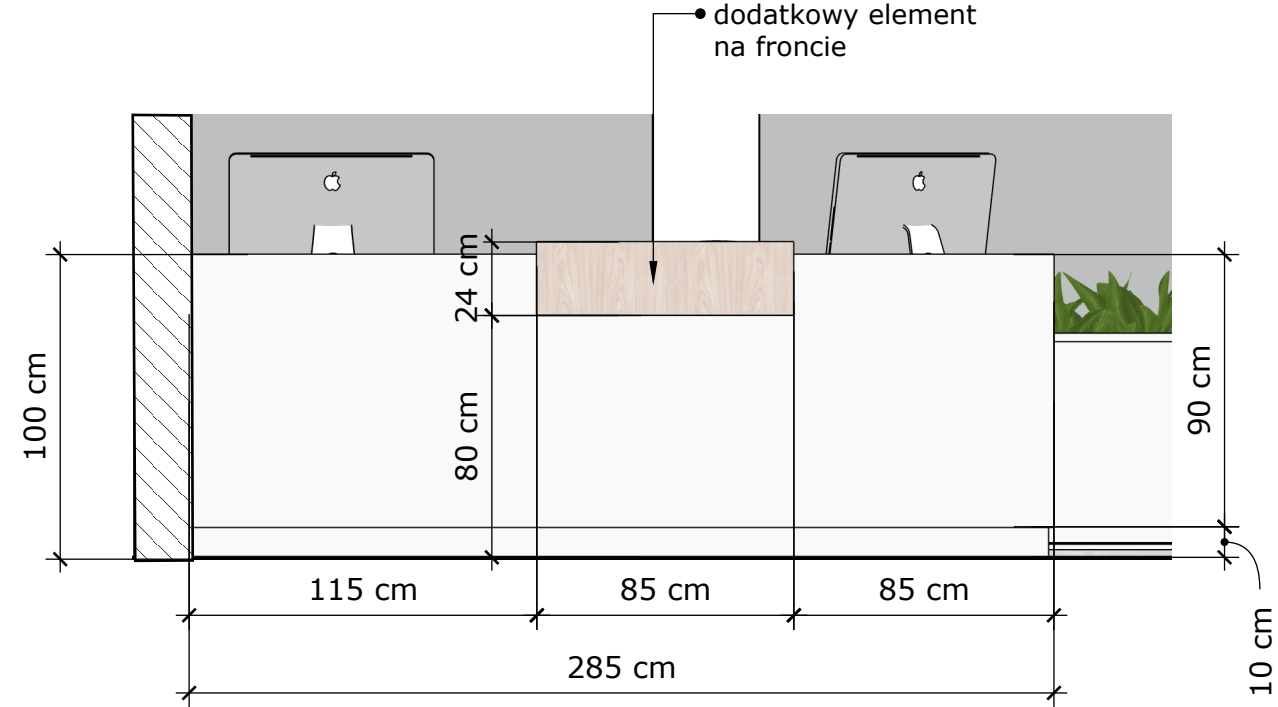
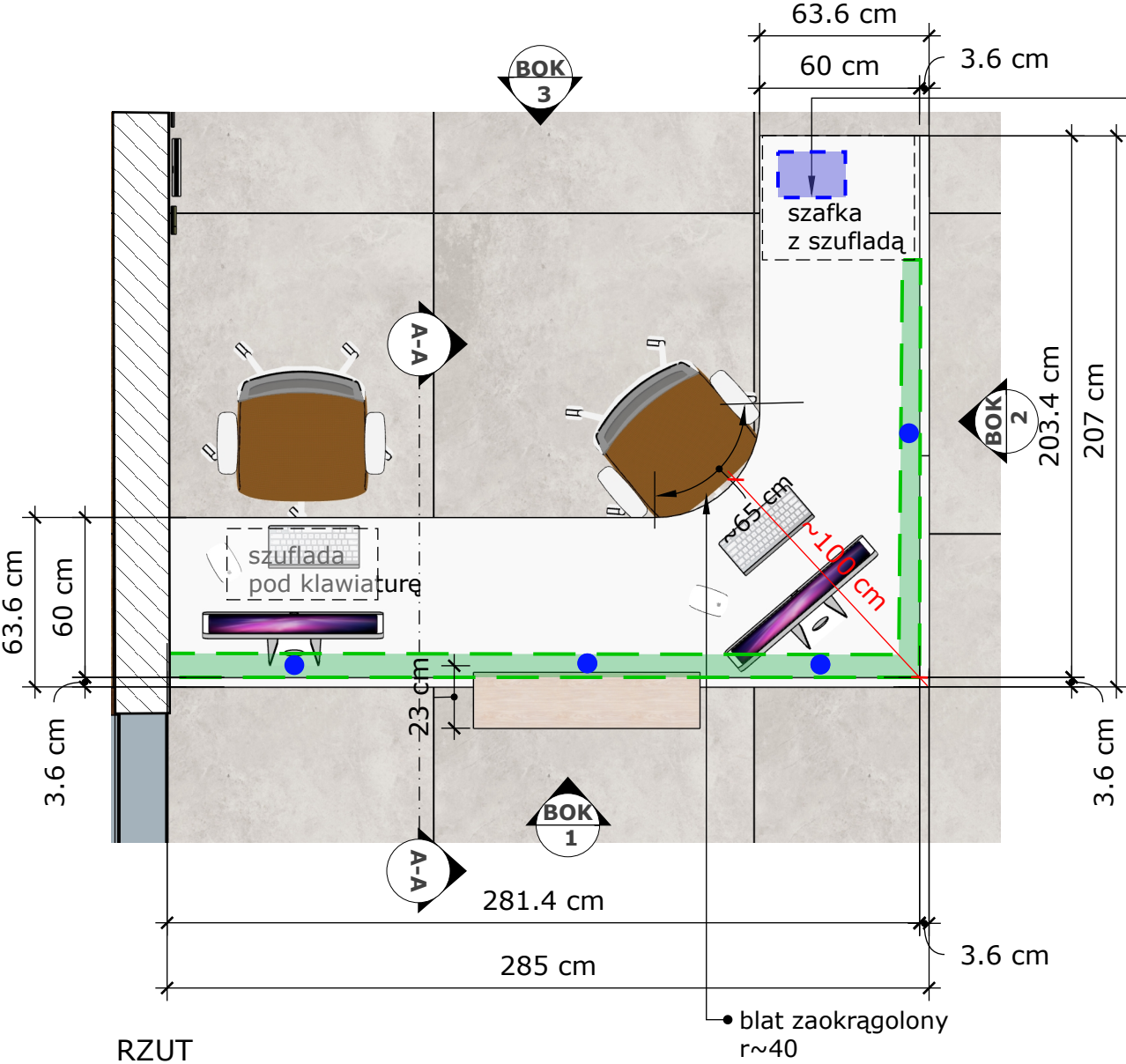

Przedstawiony rysunek nie jest gotowym projektem w rozumieniu skończonego projektu do produkcji. Wykonawca musi się upewnić, że następujące wymaganie techniczne będą spełnione:

- Należy zachować wygląd wizualny mebli (zmiany wizualne wynikające z zmian technicznych muszą być przedstawione osobie wyznaczonej przez Zamawiającego w postaci rysunku i przez niego zaakceptowane).

- Zabudowa składa się z **zabudowy lady w sekretariacie**.

MATERIAŁ/KOLOR:

- Całość: płyta meblowa kolor biały, np. Biel Alpejska W1100.. Blät, front lady i obramowanie górne lady (podwyższenie) pogrubione do płyty 3.6 cm. Cokół z tego samego materiału co lada.

- Element dodatkowy na froncie: płyta meblowa drewnopodobna, np. Dąb Vincenza Bielony H3152 ST19. Wykonać tak aby łącznia były jak najmniej widoczne. Element zamocować w sposób mocny i stabilny, interesariusze mogą się na nim opierać.

- Przy jednym z końców szafka z szufladą i szafka ze schowaną w niej puszką podłogową - Patrz widok Boku 3. Jeśli możliwe dodać ruchomą półkę w szafce. Szafka zamykana na klucz.

- Uchwyty do szafki: uchwyt krawędziowy typu np. ZOBAL U-9 o szer. 15 cm , mocowany w górnej części frontu. Lakierowany na kolor biały np. RAL 9003 - dopasować do koloru żaluzji. Łącznie 2 szt. Uchwyt - patrz schemat obok.

- Szuflada z cichym domykiem i pełnym wysuwem.

- Do jednego stanowiska szuflada wysuwana na klawiaturę, kolor biały lub płyta meblowa w kolorze blatu (drewnopodobnym)-1 sztuka.

- Pod blätm wykonać listwę kablową na przeciągnięcie kabli - patrz schamat obok. Dopuszcza się inne równorzędne rozwiązania, mające na celu wygodne, niewidoczne rozrowadzenie kalbi pod blätm z miejscem na przedłużki i listwy.

- Wycięcie otworów na przelotki - dokładne umiejscowienie i ilość- patrz Rzut z góry. Przelotki w kolorze białym. UWAGA! Umiejscowienie przelotek ustalić z klientem (informatykiem) podczas montażu.

- Należy wykonać podział technologiczny mebli na mniejsze części, dopasowując je odpowiednio do montażu, transportu a także uwzględniając wniesienie mebla do lokalu inwestora.

Zabudowa ma być wykonana tak aby spełniać wymagania obowiązujących norm (norm dotyczących stabilności, bezpieczeństwa, obciążenia, przepisy przeciwpożarowe itd.).

- SCHEMATYCZNE OZNACZENIE PUSZKI PODŁOGOWEJ, w tym przypadku schować puszkę w szafce
 - LISTWA PODBLATOWA DO ROZPROWADZENIA KABLI
 - WYCIĘCIE OTWORÓW W BLACIE POD PRZELOTKI

INWESTOR	URZĄD GMINY CZERNICA, UL. KOLEJOWA 3, 55-003 Czernica		
TYTUŁ	2.20 Pom. Sekretarki - Lada w sekretariacie		
AUTOR	Firma Metawnętrza		
BRANŻA	DATA	SKALA	NR RYSUNKU
ARCHITEKTURA WNĘTRZ	18.07.2025	1:25	ZĄŁĄCZ.21
Wyposażenie nowego budynku a także zmodernizowanego, obecnego budynku Urzędu Gminy Czernica, ul. Kolejowa 3, 55-003 Czernica			

PONIEWAŻ WIĘKSZOŚĆ MEBLI JEST DOPASOWANA DO SZEROKOŚCI, WYSOKOŚCI ELEMENTÓW WNĘTRZA (ŚCIANY MUROWANE I G-K, WNĘKI, ZABUDOWY G-K, PUSZKI PODŁOGOWE, ITP) - NALEŻY WYKONAĆ DOKŁADNY POMIAR PRZED ROZPOCZĘCIEM WYKONAWSTWA MEBLI.

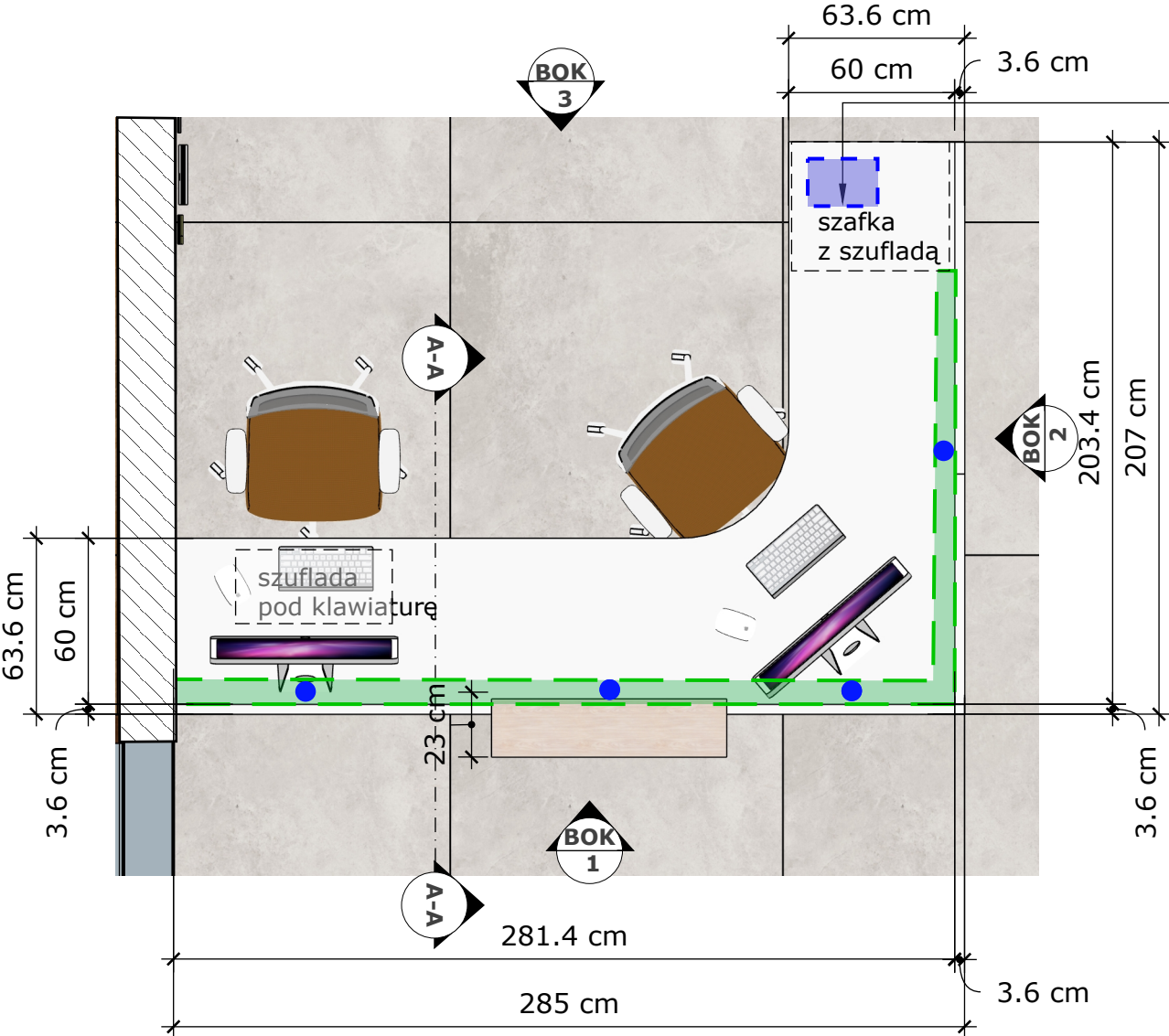

RZUT

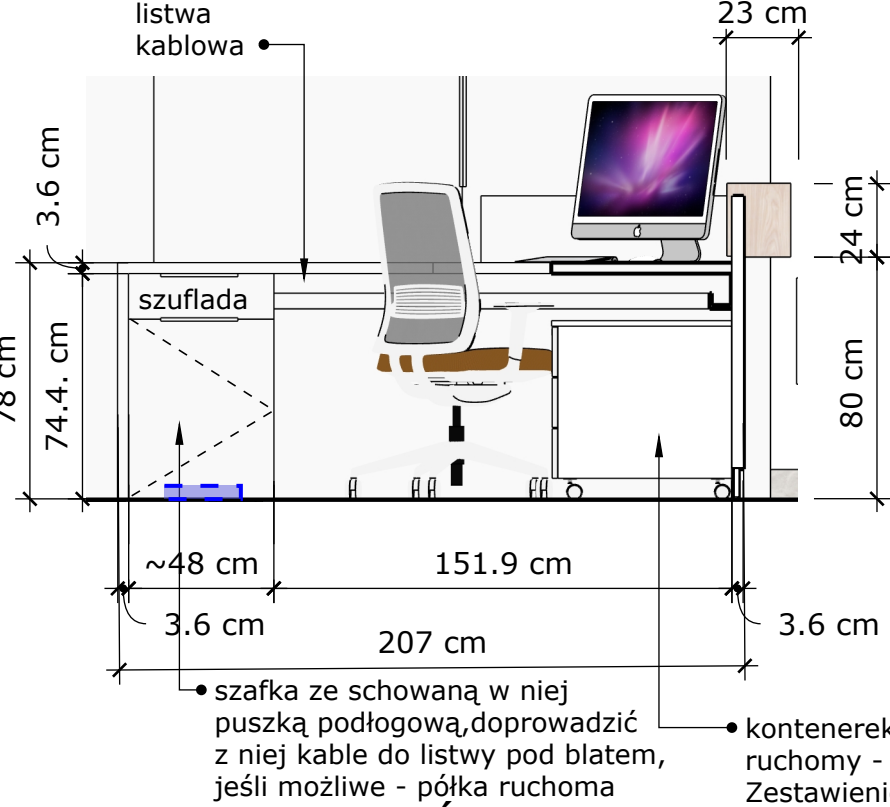

PRZEKRÓJ A-A

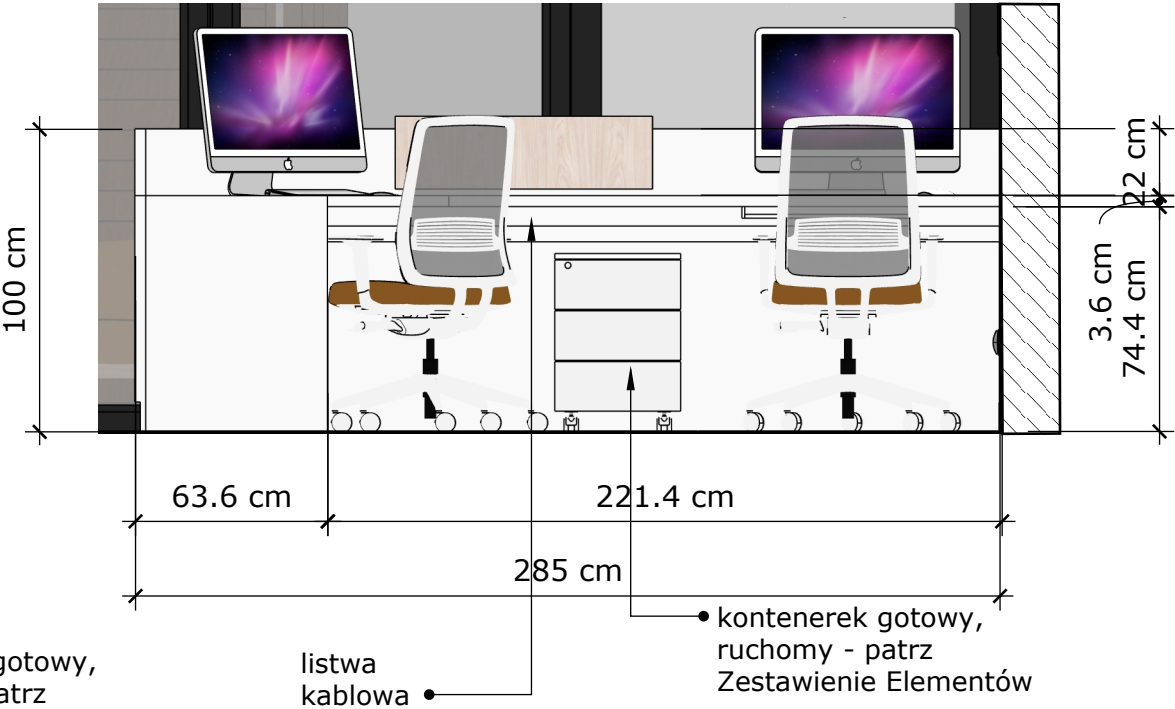

WIDOK BOKU 3

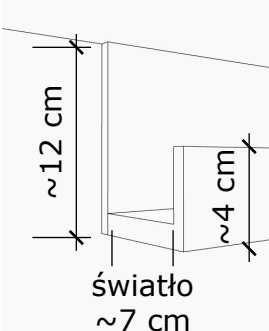

Przedstawiony rysunek nie jest gotowym projektem w rozumieniu skończonego projektu do produkcji. Wykonawca musi się upewnić, że następujące wymagania techniczne będą spełnione:

- Należy zachować wygląd wizualny mebli (zmiany wizualne wynikające z zmian technicznych muszą być przedstawione osobie wyznaczonej przez Zamawiającego w postaci rysunku i przez niego zaakceptowane).
 - Zabudowa składa się z **zabudowy lady w sekretariacie**.
- MATERIAŁ/KOLOR:**
- Całość: płyta meblowa kolor biały, np. Biel Alpejska W1100.. Blat, front lady i obramowanie górne lady (podwyższenie) pogrubione do płyty 3.6 cm. Cokół z tego samego materiału co lada.
 - Element dodatkowy na froncie: płyta meblowa drewnopodobna, np. Dąb Vincenza Bielony H3152 ST19. Wykonać tak aby łączenia były jak najmniej widoczne. Element zamocować w sposób mocny i stabilny, interesariusze mogą się na nim opierać.
 - Przy jednym z końców szafka z szufladą i szafka ze schowaną w niej puszką podłogową - Patrz widok Boku 3. Jeśli możliwe dodać ruchomą półkę w szafce. Szafka zamykana na klucz.
 - Uchwyty do szafki: uchwyt krawędziowy typu np. ZOBAL U-9 o szer. 15 cm , mocowany w górnej części frontu. Lakierowany na kolor biały np. RAL 9003 - dopasować do koloru żaluzji. Łącznie 2 szt. Uchwyt - patrz schemat obok.
 - Szuflada z cichym domykem i pełnym wysuwem.
 - Do jednego stanowiska szuflada wysuwana na klawiaturę, kolor biały lub płyta meblowa w kolorze blatu (drewnopodobnym)-1 sztuka.
 - Pod blatem wykonać listwę kablową na przeciągnięcie kabli - patrz schemat obok. Dopuszcza się inne równorzędne rozwiązania, mające na celu wygodne, niewidoczne rozprowadzenie kalbi pod blatem z miejscem na przedłużki i listwy.
 - Wycięcie otworów na przelotki - dokładne umiejscowienie i ilość- patrz Rzut z góry. Przelotki w kolorze białym. UWAGA! Umiejscowienie przelotek ustalić z klientem (informatykiem) podczas montażu.
 - Należy wykonać podział technologiczny mebli na mniejsze części, dopasowując je odpowiednio do montażu, transportu a także uwzględniając wniesienie mebla do lokalu inwestora.
- Zabudowa ma być wykonana tak aby spełniać wymagania obowiązujących norm (norm dotyczących stabilności, bezpieczeństwa, obciążenia, przepisy przeciwpożarowe itd.).

- SCHEMATYCZNE OZNACZENIE PUSZKI PODŁOGOWEJ, w tym przypadku schować puszkę w szafce
- LISTWA PODBLATOWA DO ROZPROWADZENIA KABLI
- WYCIĘCIE OTWORÓW W BLACIE POD PRZELOTKI

INWESTOR	URZĄD GMINY CZERNICA, UL. KOLEJOWA 3, 55-003 Czernica			
TYTUŁ	2.20 Pom. Sekretarki - Lada w sekretariacie			
AUTOR	Firma Metawnętrza			
BRANŻA	DATA	SKALA	NR RYSUNKU	
ARCHITEKTURA WNĘTRZ	18.07.2025	1:25	ZAŁĄCZ.21	
Wypożyczenie nowego budynku a także zmodernizowanego, obecnego budynku Urzędu Gminy Czernica, ul. Kolejowa 3, 55-003 Czernica				

PONIEWAŻ WIĘKSZOŚĆ MEBLI JEST DOPASOWANA DO SZEROKOŚCI, WYSOKOŚCI ELEMENTÓW WNĘTRZA (ŚCIANY MUROWANE I G-K, WNĘKI, ZABUDOWY G-K, PUSZKI PODŁOGOWE, ITP) - NALEŻY WYKONAĆ DOKŁADNY POMIAR PRZED ROZPOCZĘCIEM WYKONAWSTWA MEBLI.

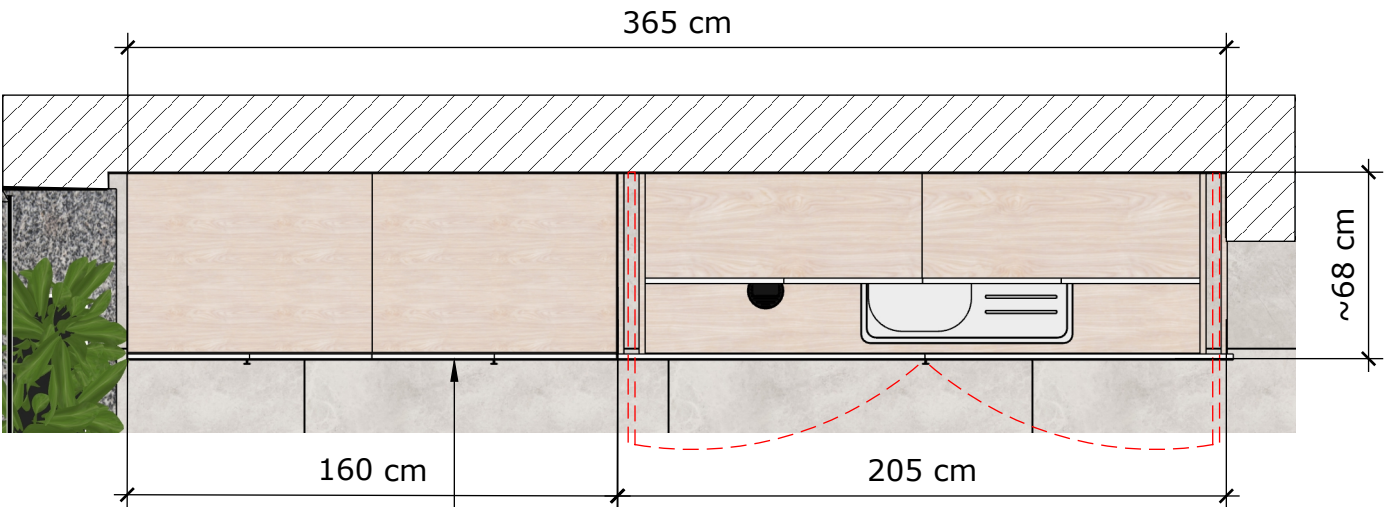

RZUT

zachować jedną linię/płaszczyznę frontów

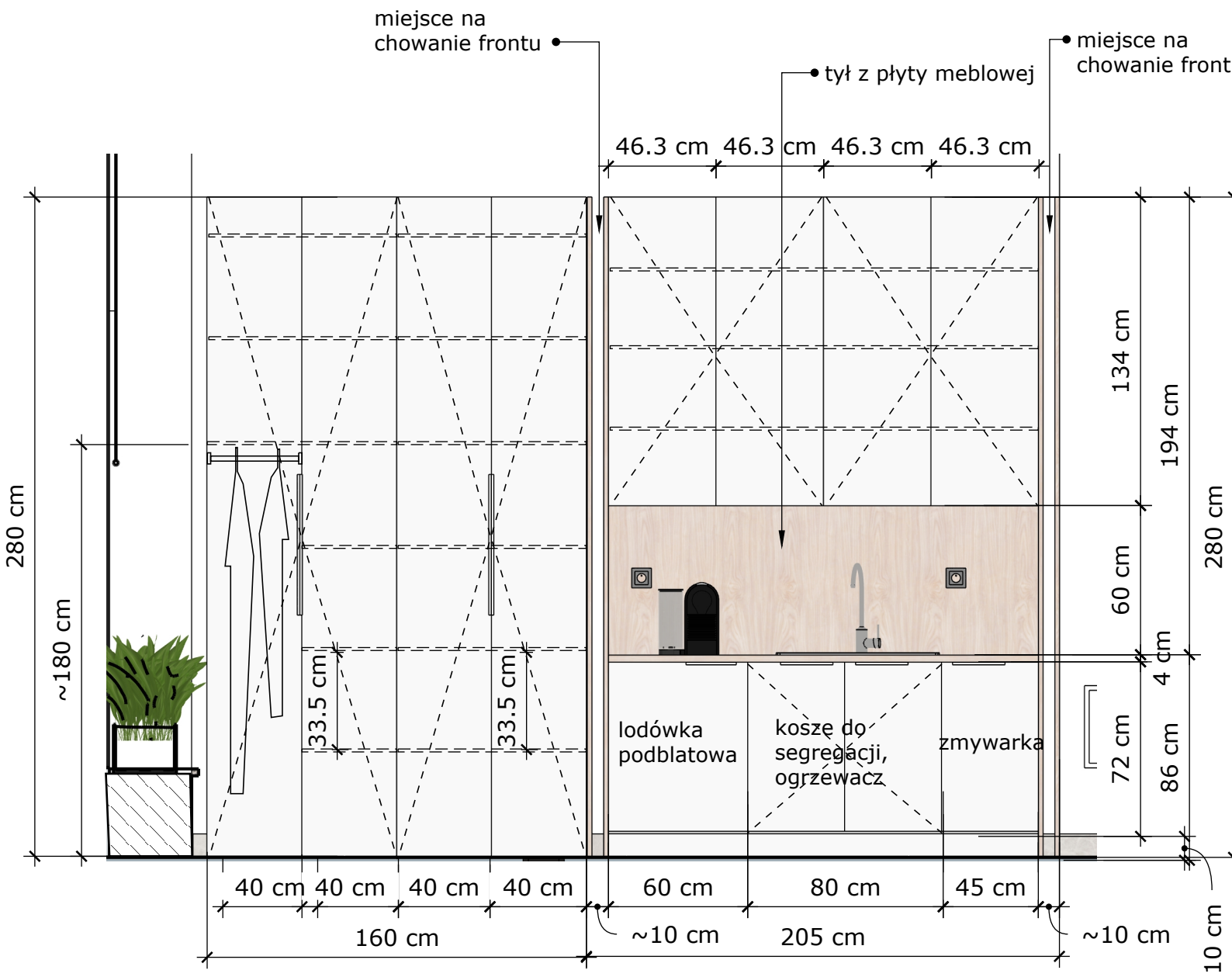

WIDOK OD FRONTU

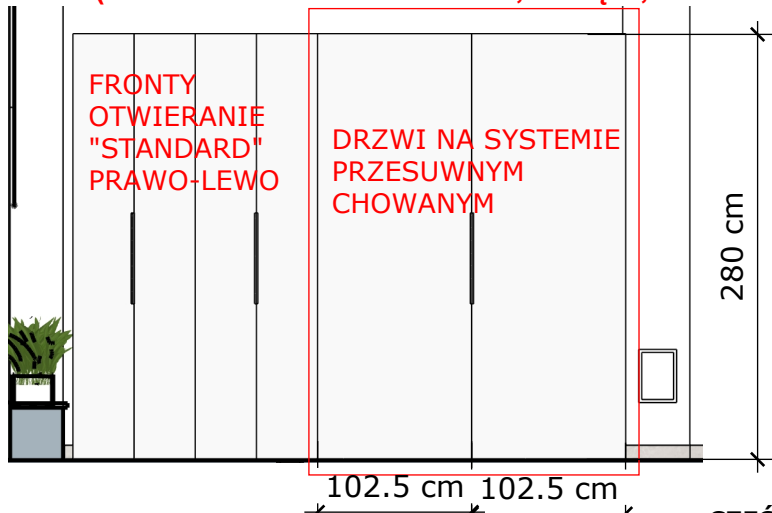

schemat frontów przy drzwiach zamkniętych, skala 1:50

Przedstawiony rysunek nie jest gotowym projektem w rozumieniu skończonego projektu do produkcji. Wykonawca musi się upewnić, że następujące wymagania techniczne będą spełnione:

- Należy zachować wygląd wizualny mebli (zmiany wizualne wynikające z zmian technicznych muszą być przedstawione osobie wyznaczonej przez Zamawiającego w postaci rysunku i przez niego zaakceptowane).

- Zabudowa składa się z **zabudowy aneksu kuchennego chomanego z systemem chowanych frontów a także zabudowy szaf.**

CZĘŚĆ KUCHENNA:

MATERIAŁ/KOLOR:
- Fronty: Płyta meblowa kolor jasno szary: np. Szary biały U775.

- Korpusy: Płyta meblowa drewnopodobna np. Dąb Vincenza H3157 ST12.. Włącznie z elementami z przestrzenią na front wsuwany.

- Blat laminowany: kolor drewnopodobny - Dąb Vincenza H3157 ST12. Usłojenie po długości.

- Drzwi otwierane na system przesuwny, fronty chowane (w większości) po bokach, np. EKA Hawa Concepta III Pull. Dobrać cały wymagany system dla dwóch frontów. Dopasować blendy na chowanie frontów po bokach. Schemat-patrz obok. Drzwi mają otwierać się płynnie i łatwo.

- Zlew nakładany - jasno szary (mieszanka granitowa) jednokolorowy z niewielkim ociekaczem z białą baterią np. Bateria FRANKÉ Lina 115 lub inna zbliżona. Bateria o zasięgu wylewki nie mniej niż 215mm i wysokości od blatu 360mm. Oba elementy w zakresie wykonawcy mebli. Schemat poniżej.

- Cokół biały 10 cm.

- Uchwyty do szafek dolnych: uchwyt meblowy krawędziowy np. DE NOVO LU-10, lakierowane na kolor biały RAL 9003: uchwyt krawędziowy nawierzchniowy. Uchwyt ma ciągnąć się przez całą długość frontu z częścią pochwytywą wystającą odpowiednio dopasowaną do szerokości frontów. Łącznie 4 sztuk. Schemat poniżej.

- Otwieranie szafek górnych za pomocą wydłużonych frontów względem wieńca dolnego.

- Szafki wiszące: wewnątrz półki regulowane, jedna z szafek otwarta na mikrofalę.

- W szafce pod zlewem - komplet koszy do segregacji. W tej szafce znajdzie się również ogrzewacz wody. Wycięcie otworu na zlew (umiejscowienie zlewu) dopasować do przyłączy wody.

- Urządzenia AGD zakupuje klient, który następnie przekaże je wykonawcy a wykonawca dopasuje do nich meble.

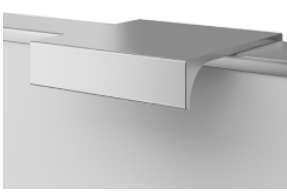

przykład uchwyty krawędziowego

ELEMENTY DO CZĘŚCI ZABUDOWY SZAF

CZĘŚĆ ZABUDOWY SZAF:

MATERIAŁ/KOLOR:
- Płyta meblowa kolor jasno szary: np. Szary biały U775. Półmat. Fronty proste, otwierania prawo-lewo.

- Uchwyty: uchwyt krawędziowy typu np. ZOBAL U-9 o szer. 15 cm , mocowany w pionie. Lakierowany na kolor biały np. RAL 9003.

- Lewa część ze standardowym drążkiem, ponad nim półki regulowane. Patrz schamt drążka obok. UWAGA! Ten sam uchwyt wykorzystać do frontów system przesuwno-chowanego, ale w pionie - 1 szt.

- Część prawa i środkowa: półki regulowane, wysokość światła 33.5 cm - z przeznaczeniem do przechowywania do segregatorów.

- Zamykanie na klucz wszystkich części czały.

- Należy wykonać podział technologiczny mebli na mniejsze części, dopasowując je odpowiednio do montażu, transportu a także uwzględniając wniesienie mebla do lokalu inwestora.

Zabudowa ma być wykonana tak aby spełniać wymagania obowiązujących norm (norm dotyczących stabilności, bezpieczeństwa, obciążenia, przepisy przeciwpożarowe itd.).



przykład baterii

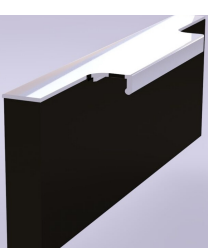

przykład uchwyty krawędziowego

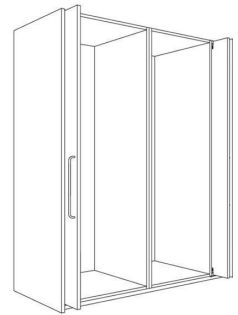

schemat systemu PEKA Hawa Concepta III

ELEMENTY DO CZĘŚCI KUCHENNEJ

INWESTOR	URZĄD GMINY CZERNICA, UL. KOLEJOWA 3, 55-003 Czernica		
TYTUŁ	2.20 Pom. Sekretarki - Zabudowa szaf w sekretariacie		
AUTOR	Firma Metawnętrza		
BRANŻA	DATA	SKALA	NR RYSUNKU
ARCHITEKTURA WNĘTRZ	18.07.2025	1:25	ZALĄCZ.22
Wypożyczenie nowego budynku a także zmodernizowanego, obecnego budynku Urzędu Gminy Czernica, ul. Kolejowa 3, 55-003 Czernica			

PONIEWAŻ WIĘKSZOŚĆ MEBLI JEST DOPASOWANA DO SZEROKOŚCI, WYSOKOŚCI ELEMENTÓW WNĘTRZA (ŚCIANY MUROWANE I G-K, WNĘKI, ZABUDOWY G-K, PUSZKI PODŁOGOWE, ITP) - NALEŻY WYKONAĆ DOKŁADNY POMIAR PRZED ROZPOCZĘCIEM WYKONAWSTWA MEBLI.

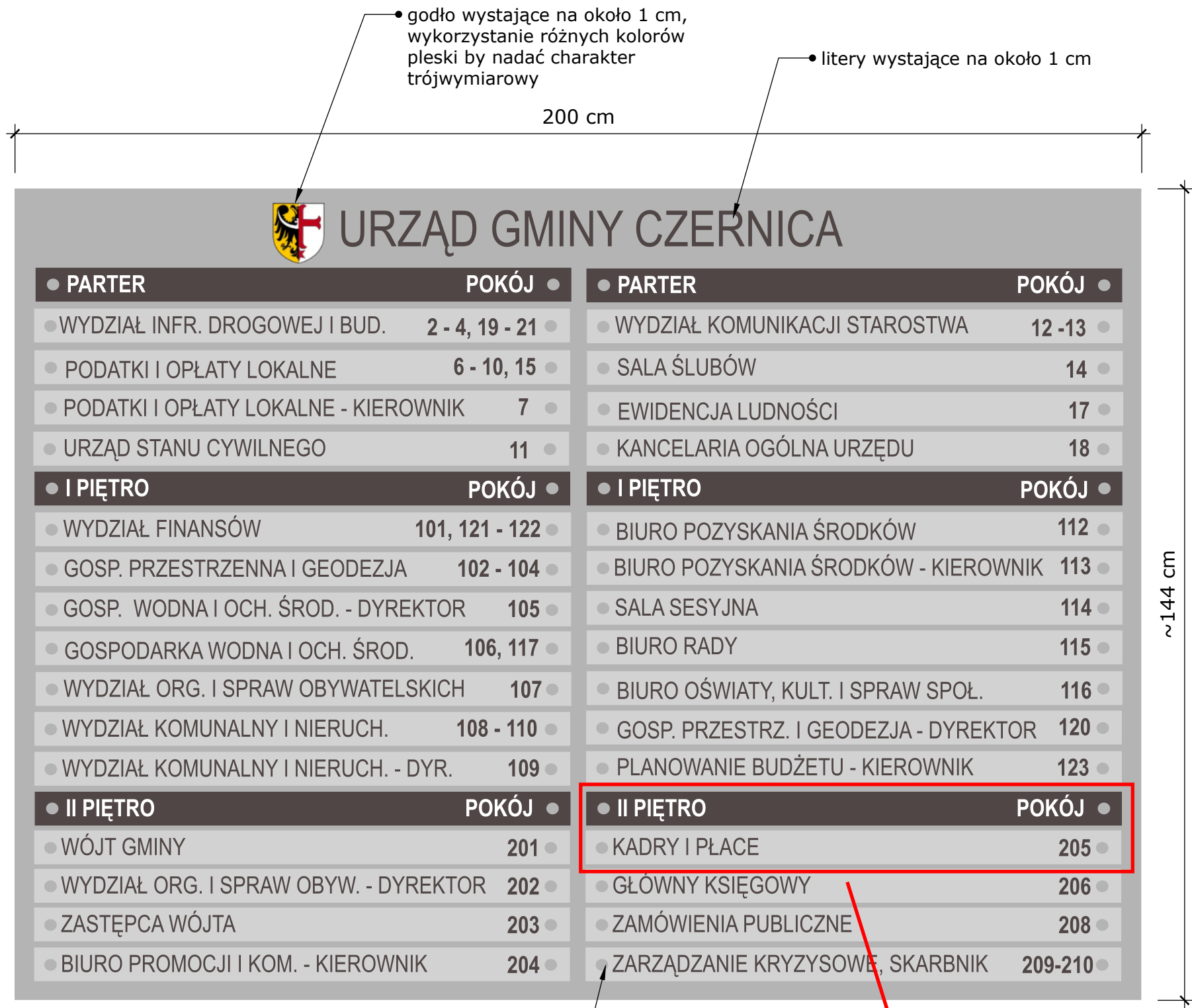

Przedstawiony rysunek nie jest gotowym projektem w rozumieniu skróconego projektu do produkcji. Wykonawca musi się upewnić, że następujące wymagania techniczne będą spełnione:

- Należy zachować wygląd wizualny planszy (zmiany wizualne wynikające z zmian technicznych muszą być przedstawione osobie wyznaczonej przez Zamawiającego w postaci rysunku i przez niego zaakceptowane).

- Zabudowa składa się z **oznakowania Wayfinding T1**.

MATERIAŁ/KOLOR:

- Tło: Podstawą tablicy jest szczotkowana płyta kompozytowa zagięta w puszkę o głębokości 40mm z każdego boku. Na plecach (od tyłu) wklejona konstrukcja aluminiowa z zawieszami do montażu do ściany.

- Panele poziome: Panele wykonane są z akrylu dwustronnie satynowanego zamontowane na aluminiowe kołki dystansowe z obu stron panela. Niektóre z nich w kolorze brązowym dla wyznaczenia pięter. Panele na szer. 95 cm i wysokość ~6 cm. Dokładnie dopasować do długość opisów. **UWAGA! Wszystkie "nazwy" /tekst na planszy należy potwierdzić u inwestora tj. czy działy nie zmieniły nazwy lub czy nie zostały przeniesione do innych pomieszczeń.** Folia brązowa matowa, np. Orcal 641M 800 Nugatowy. Detal: patrz zbliżenie schemat 1.

- Litery: Zmienna informacja wycięta z folii ploterowej. Ciemnobrązowy tj, ten sam co w panelach poziomych z opisami pięter. Natomiast na panelach brązowych, liternictwo w kolorze białym. Użyta tutaj czcionka to Arial Narrow i Arial Narrow Bold przy oznakowaniu pięter. **ZACHOWAĆ WYMÓG WYSOKOŚCI 3.5 cm LITER!!** Folia brązowa matowa, np. Orcal 641M 800 Nugatowy, folia biała np. Orcal 641M Białą 010 odpowiadający RAL 9003.

- Nazwa główna i godło: --Godło: godło wystające na około 1 cm, wykorzystanie różnych kolorów pleski (adekwatnie do kolorów w godle gminy) by nadać charakter trójwymiarowy. Detal: patrz zbliżenie schemat 2. -- Nazwa główna: litery wystające na około 1 cm, klejone np. na bezbarwnej pleksi a następnie oklejone folią brązową. Detal: patrz zbliżenie schemat 2.

Rozmieszczenie tablc - Patrz Rzut 2D.

- Należy wykonać montaż, transport a także uwzględnić wniesienie elementów do lokalu inwestora i rozlokowanie.

Plansza ma być wykonana tak aby spełniać wymagania obowiązujących norm (norm dotyczących stabilności, bezpieczeństwa, obciążenia, przepisy przeciwpożarowe itd.).

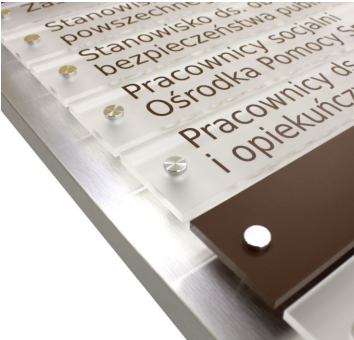

zbliżenie schemat 1, przykładowa plansza



zbliżenie schemat 2, przykładowa plansza

wszystkie elementy mocowane na metalowych blocach,

powiększenie elementu

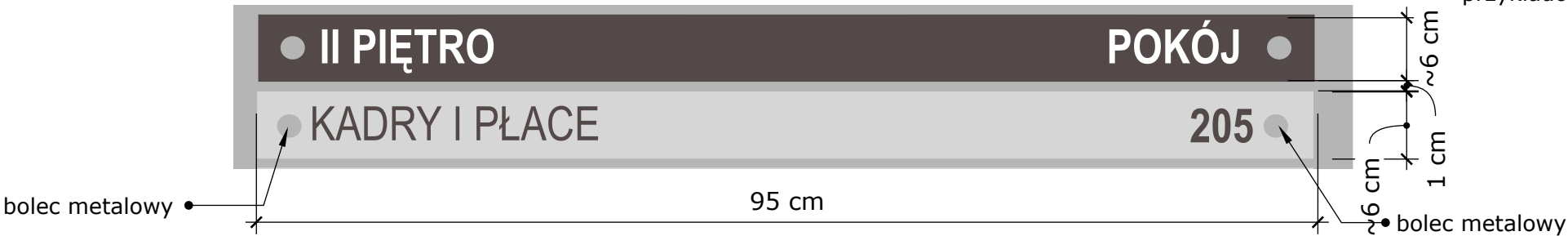

INWESTOR	URZĄD GMINY CZERNICA, UL. KOLEJOWA 3, 55-003 Czernica		
TYTUŁ	Oznakowanie Wayfinding T1		
AUTOR	Firma Metawnętrza		
BRANŻA	DATA	SKALA	NR RYSUNKU
ARCHITEKTURA WNĘTRZ	18.07.2025	brak	ZAŁĄCZ.23A
Wypożyczenie nowego budynku a także zmodernizowanego, obecnego budynku Urzędu Gminy Czernica, ul. Kolejowa 3, 55-003 Czernica			

PONIEWAŻ WIĘKSZOŚĆ MEBLI JEST DOPASOWANA DO SZEROKOŚCI, WYSOKOŚCI ELEMENTÓW WNĘTRZA (ŚCIANY MUROWANE I G-K, WNĘKI, ZABUDOWY G-K, PUSZKI PODŁOGOWE, ITP) - NALEŻY WYKONAĆ DOKŁADNY POMIAR PRZED ROZPOCZĘCIEM WYKONAWSTWA MEBLI.

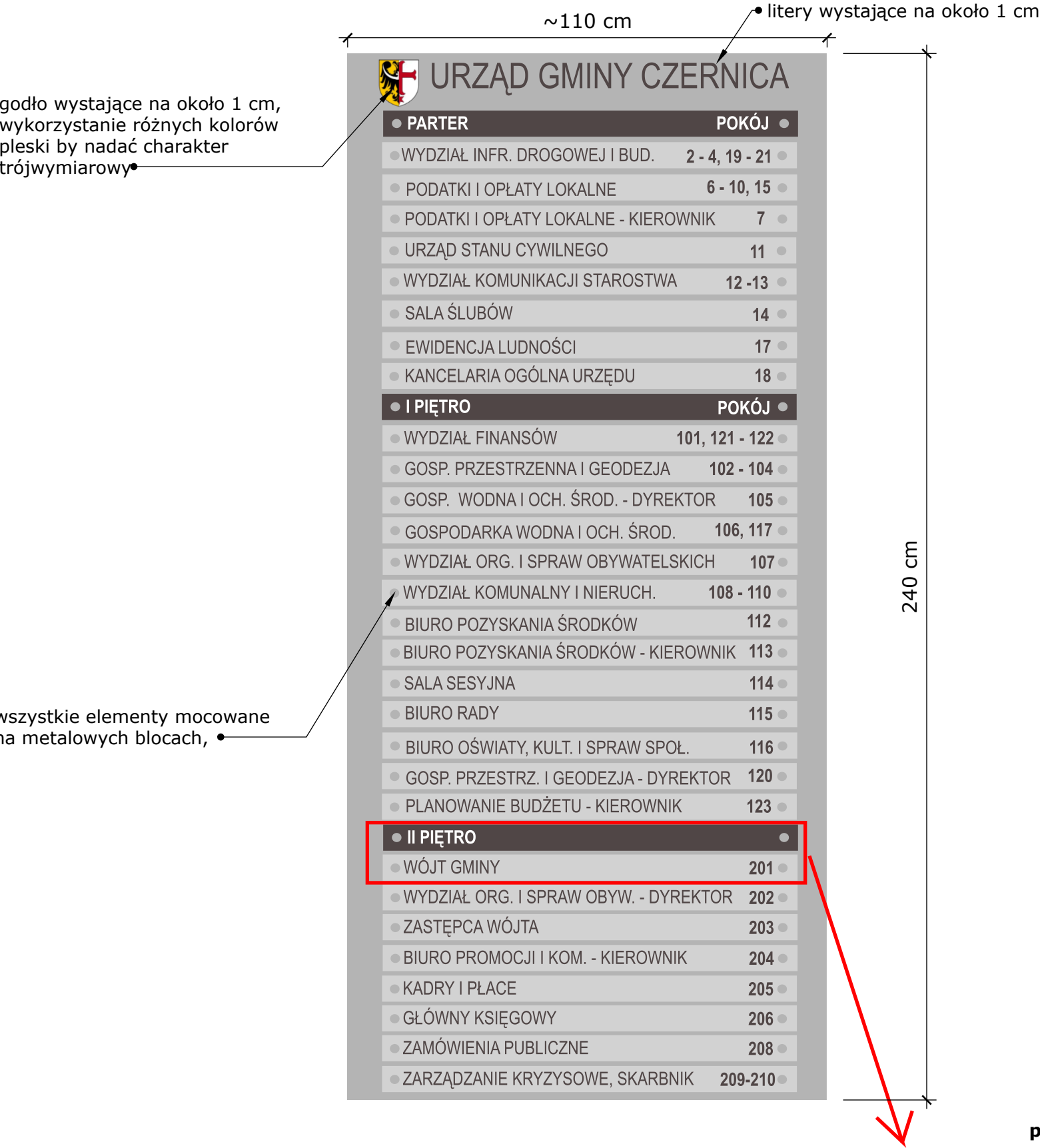

Przedstawiony rysunek nie jest gotowym projektem w rozumieniu skończonego projektu do produkcji. Wykonawca musi się upewnić, że następujące wymaganie techniczne będą spełnione:

- Należy zachować wygląd wizualny planszy (zmiany wizualne wynikające z zmian technicznych muszą być przedstawione osobie wyznaczonej przez Zamawiającego w postaci rysunku i przez niego zaakceptowane).
- Zabudowa składa się z **oznakowania Wayfinding T2**.

MATERIAŁ/KOLOR:

- Tło: Podstawą tablicy jest szczotkowana płyta kompozytowa zagięta w puszkę o głębokości 40mm z każdego boku. Na plecach (od tyłu) wklejona konstrukcja aluminiowa z zawieszami do montażu do ściany.
 - Panele poziome: Panele wykonane są z akrylu dwustronnie satynowanego zamontowane na aluminiowe kołki dystansowe z obu stron panela. Niektóre z nich w kolorze brązowym dla wyznaczenia pięter. Panele na szer. 95 cm i wysokość ~6 cm. Dokładnie dopasować do długość opisów. **UWAGA! Wszystkie "nazwy" /tekst na planszy należy potwierdzić u inwestora tj. czy działy nie zmieniły nazwy lub czy nie zostały przeniesione do innych pomieszczeń.** Folia brązowa matowa, np. Orcal 641M 800 Nugatowy. Detal: patrz zbliżenie schemat 1.
 - Litery: Zmienna informacja wycięta z folii ploterowej. Ciemnobrązowy tj, ten sam co w panelach poziomych z opisami pięter. Natomiast na panelach brązowych, liternictwo w kolorze białym. Użyta tutaj czcionka to Arial Narrow i Arial Narrow Bold przy oznakowaniu pięter. **ZACHOWAĆ WYMÓG WYSOKOŚCI 3.5 cm LITER!!** Folia brązowa matowa, np. Orcal 641M 800 Nugatowy, folia biała np. Orcal 641M Białą 010 odpowiadający RAL 9003.
 - Nazwa główna i godło:
 - Godło: godło wystające na około 1 cm, wykorzystanie różnych kolorów pleski (adekwatnie do kolorów w godle gminy) by nadać charakter trójwymiarowy. Detal: patrz zbliżenie schemat 2.
 - Nazwa główna: litery wystające na około 1 cm, klejone np. na bezbarwnej pleksi a następnie oklejone folią brązową. Detal: patrz zbliżenie schemat 2.
- Rozmieszczenie tablc - Patrz Rzut 2D.
- Należy wykonać montaż, transport a także uwzględnić wniesienie elementów do lokalu inwestora i rozlokowanie.
- Plansza ma być wykonana tak aby spełniać wymagania obowiązujących norm (norm dotyczących stabilności, bezpieczeństwa, obciążenia, przepisy przeciwpożarowe itd.).

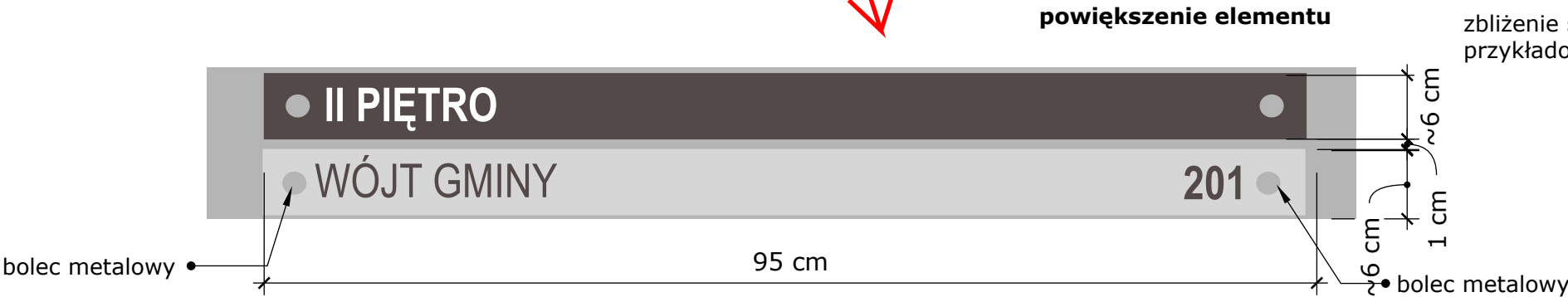

INWESTOR	URZĄD GMINY CZERNICA, UL. KOLEJOWA 3, 55-003 Czernica		
TYTUŁ	Oznakowanie Wayfinding T2		
AUTOR	Firma Metawnętrza		
BRANŻA	DATA	SKALA	NR RYSUNKU
ARCHITEKTURA WNĘTRZ	18.07.2025	brak	ZAŁĄCZ.23B
Wypożyczenie nowego budynku a także zmodernizowanego, obecnego budynku Urzędu Gminy Czernica, ul. Kolejowa 3, 55-003 Czernica			

PONIEWAŻ WIĘKSZOŚĆ MEBLI JEST DOPASOWANA DO SZEROKOŚCI, WYSOKOŚCI ELEMENTÓW WNĘTRZA (ŚCIANY MUROWANE I G-K, WNĘKI, ZABUDOWY G-K, PUSZKI PODŁOGOWE, ITP) - NALEŻY WYKONAĆ DOKŁADNY POMIAR PRZED ROZPOCZĘCIEM WYKONAWSTWA MEBLI.

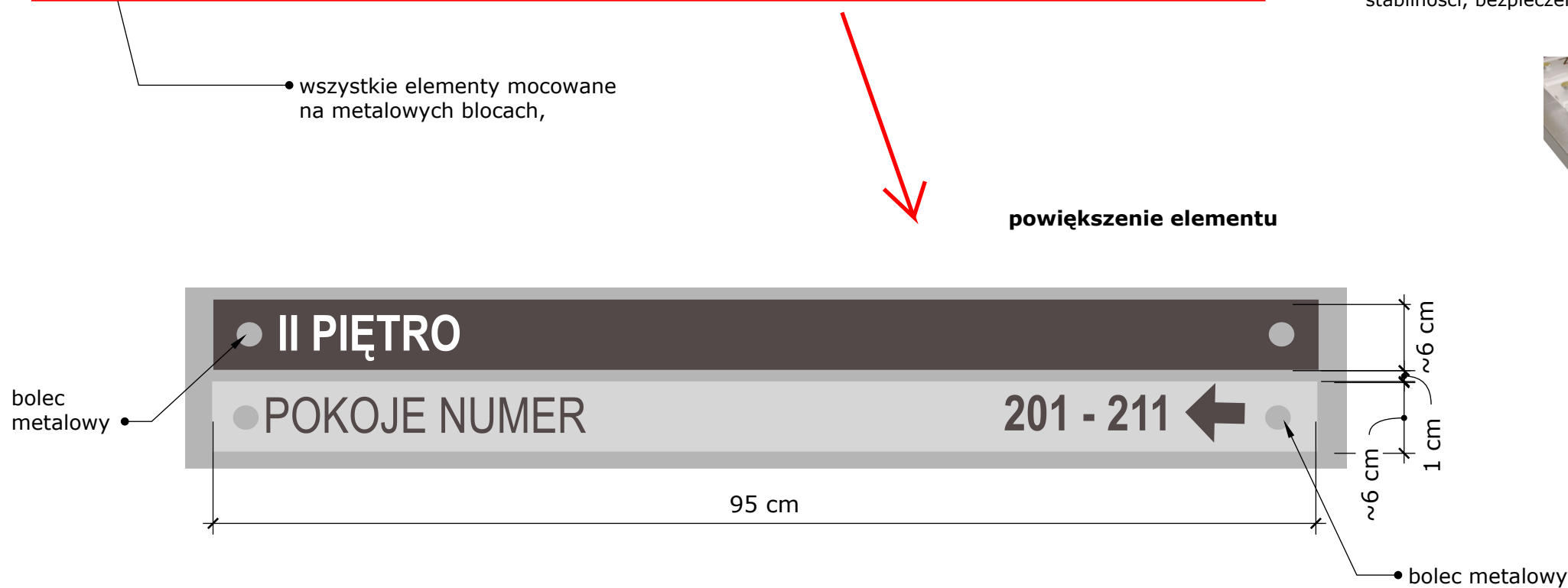
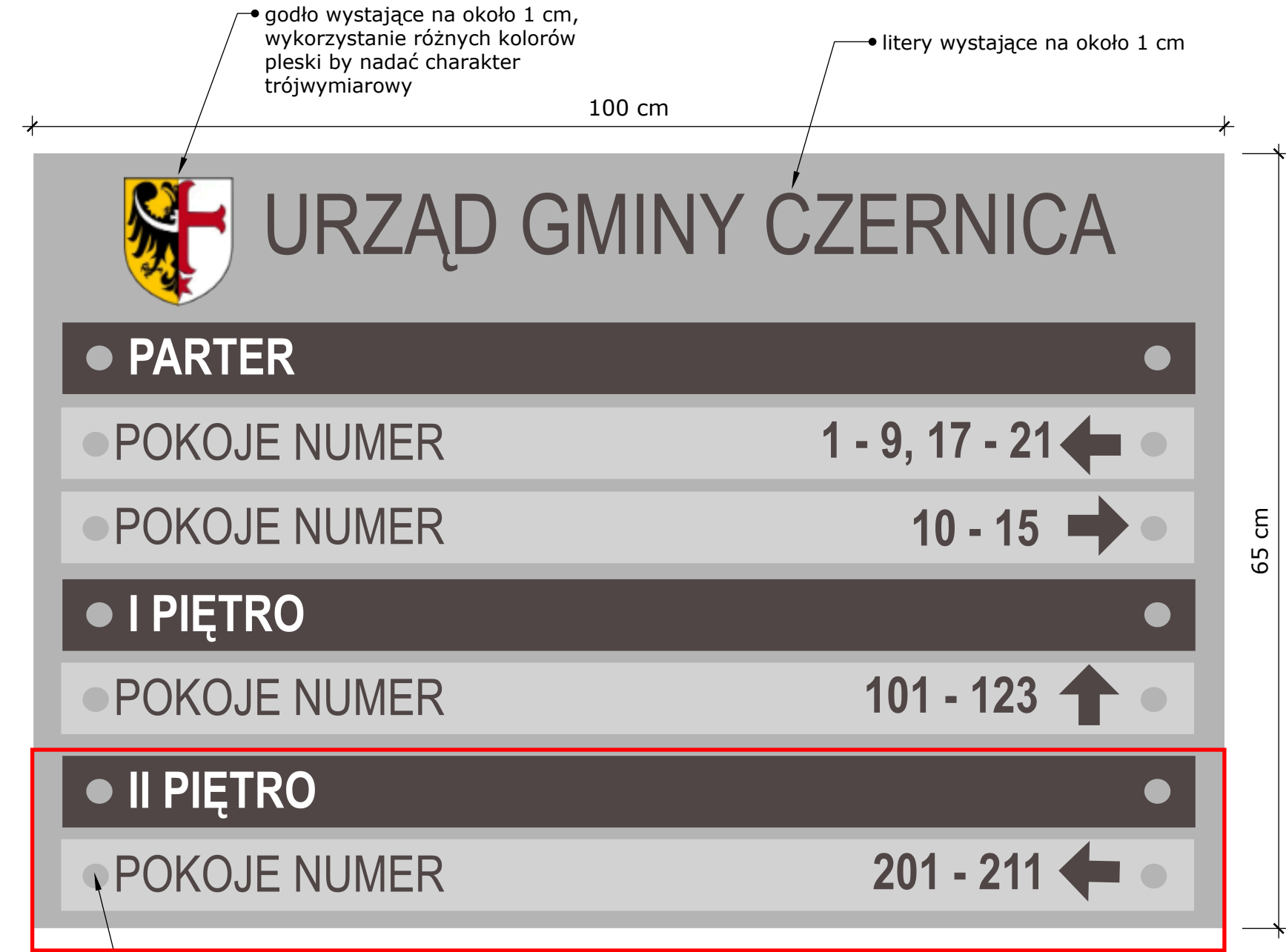

Przedstawiony rysunek nie jest gotowym projektem w rozumieniu skończonego projektu do produkcji. Wykonawca musi się upewnić, że następujące wymagania techniczne będą spełnione:

- Należy zachować wygląd wizualny planszy (zmiany wizualne wynikające z zmian technicznych muszą być przedstawione osobie wyznaczonej przez Zamawiającego w postaci rysunku i przez niego zaakceptowane).

- Zabudowa składa się z **oznakowania Wayfinding T3**.

MATERIAŁ/KOLOR:

- Tło: Podstawą tablicy jest szczotkowana płyta kompozytowa zagięta w puszkę o głębokości 40mm z każdego boku. Na plecach (od tyłu) wklejona konstrukcja aluminiowa z zawieszami do montażu do ściany.

- Panele poziome: Panele wykonane są z akrylu dwustronnie satynowanego zamontowane na aluminiowe kołki dystansowe z obu stron panela. Niektóre z nich w kolorze brązowym dla wyznaczenia pięter. Panele na szer. 95 cm i wysokość ~6 cm. Dokładnie dopasować do długość opisów. **UWAGA! Wszystkie "nazwy" /tekst na planszy należy potwierdzić u inwestora tj. czy działy nie zmieniły nazwy lub czy nie zostały przeniesione do innych pomieszczeń.** Filia brązowa matowa, np. Orcal 641M 800 Nugatowy. Detal: patrz zbliżenie schemat 1.

- Litery: Zmienna informacja wycięta z folii ploterowej. Ciemnobrązowy tj. ten sam co w panelach poziomych z opisami pięter. Natomiast na panelach brązowych, liternictwo w kolorze białym. Użyta tutaj czcionka to Arial Narrow i Arial Narrow Bold przy oznakowaniu pięter. **ZACHOWAĆ WYMÓG WYSOKOŚCI 3.5 cm LITER!!** Folia brązowa matowa, np. Orcal 641M 800 Nugatowy, folia biała np. Orcal 641M Białą 010 odpowiadający RAL 9003. Na tej planszy dodatkowo pojawiają się strzałki - kolor brązowy.

- Nazwa główna i godło:
--Godło: godło wystające na około 1 cm, wykorzystanie różnych kolorów pleski (adekwatnie do kolorów w godle gminy) by nadać charakter trójwymiarowy. Detal: patrz zbliżenie schemat 2.
-- Nazwa główna: litery wystające na około 1 cm, klejone np. na bezbarwnej pleksi a następnie oklejone folią brązową. Detal: patrz zbliżenie schemat 2.

Rozmieszczenie tablic - Patrz Rzut 2D.

- Należy wykonać montaż, transport a także uwzględnić wniesienie elementów do lokalu inwestora i rozlokowanie.

Plansza ma być wykonana tak aby spełniać wymagania obowiązujących norm (norm dotyczących stabilności, bezpieczeństwa, obciążenia, przepisy przeciwpożarowe itd.).

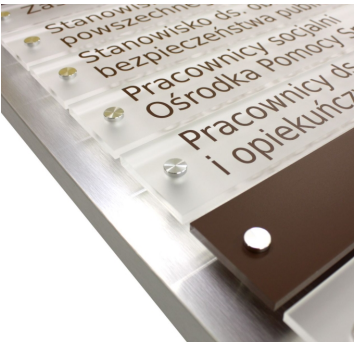

zbliżenie schemat 1, przykładowa plansza



zbliżenie schemat 2, przykładowa plansza

INWESTOR	URZĄD GMINY CZERNICA, UL. KOLEJOWA 3, 55-003 Czernica		
TYTUŁ	Oznakowanie Wayfinding T3		
AUTOR	Firma Metawnętrza		
BRANŻA	DATA	SKALA	NR RYSUNKU
ARCHITEKTURA WNĘTRZ	18.07.2025	brak	ZAŁĄCZ.23C
Wypożyczenie nowego budynku a także zmodernizowanego, obecnego budynku Urzędu Gminy Czernica, ul. Kolejowa 3, 55-003 Czernica			

PONIEWAŻ WIĘKSZOŚĆ MEBLI JEST DOPASOWANA DO SZEROKOŚCI, WYSOKOŚCI ELEMENTÓW WNĘTRZA (ŚCIANY MUROWANE I G-K, WNĘKI, ZABUDOWY G-K, PUSZKI PODŁOGOWE, ITP) - NALEŻY WYKONAĆ DOKŁADNY POMIAR PRZED ROZPOCZĘCIEM WYKONAWSTWA MEBLI.

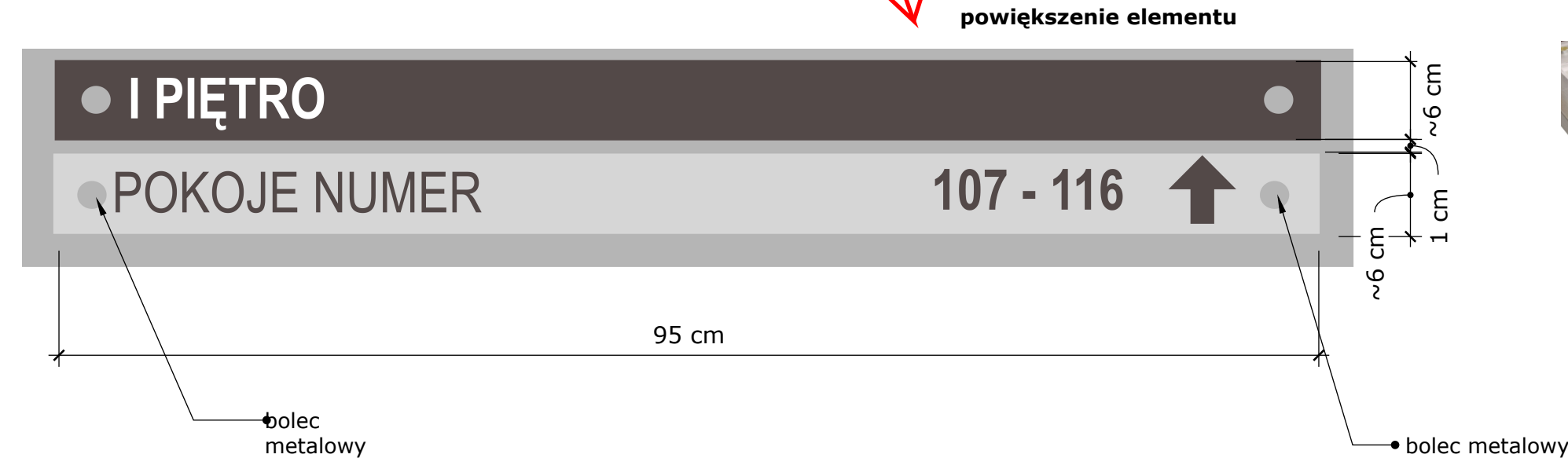
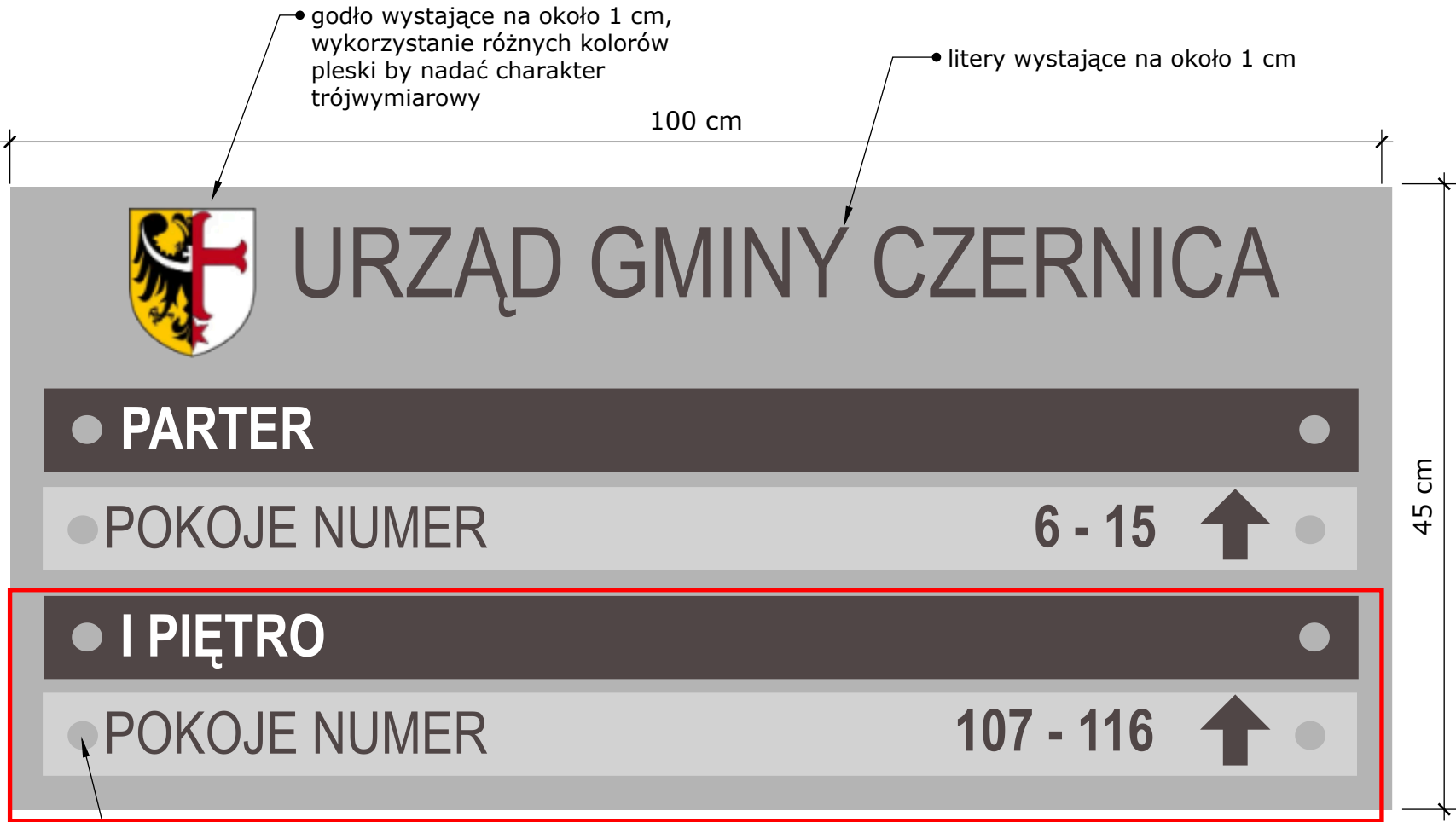

Przedstawiony rysunek nie jest gotowym projektem w rozumieniu skończonego projektu do produkcji. Wykonawca musi się upewnić, że następujące wymaganie techniczne będą spełnione:

- Należy zachować wygląd wizualny planszy (zmiany wizualne wynikające z zmian technicznych muszą być przedstawione osobie wyznaczonej przez Zamawiającego w postaci rysunku i przez niego zaakceptowane).
- Zabudowa składa się z **oznakowania Wayfinding T4**.

MATERIAŁ/KOLOR:

- Tło: Podstawą tablicy jest szczotkowana płyta kompozytowa zagięta w puszkę o głębokości 40mm z każdego boku. Na plecach (od tyłu) wklejona konstrukcja aluminiowa z zawieszami do montażu do ściany.
- Panele poziome: Panele wykonane są z akrylu dwustronnie satynowanego zamontowane na aluminiowe kołki dystansowe z obu stron panela. Niektóre z nich w kolorze brązowym dla wyznaczenia pięter. Panele na szer. 95 cm i wysokość ~6 cm. Dokładnie dopasować do długość opisów. **UWAGA! Wszystkie "nazwy" /tekst na planszy należy potwierdzić u inwestora tj. czy działy nie zmieniły nazwy lub czy nie zostały przeniesione do innych pomieszczeń.** Folia brązowa matowa, np. Orcal 641M 800 Nugatowy. Detal: patrz zbliżenie schemat 1.
- Litery: Zmienna informacja wycięta z folii ploterowej. Ciemnobrązowy tj, ten sam co w panelach poziomych z opisami pięter. Natomiast na panelach brązowych, liternictwo w kolorze białym. Użyta tutaj czcionka to Arial Narrow i Arial Narrow Bold przy oznakowaniu pięter. **ZACHOWAĆ WYMÓG WYSOKOŚCI 3.5 cm LITER!!** Folia brązowa matowa, np. Orcal 641M 800 Nugatowy, folia biała np. Orcal 641M Białą 010 odpowiadający RAL 9003. Na tej planszy dodatkowo pojawiają się strzałki - kolor brązowy.

- Nazwa główna i godło:
 - Godło: godło wystające na około 1 cm, wykorzystanie różnych kolorów pleski (adekwatnie do kolorów w godle gminy) by nadać charakter trójwymiarowy. Detal: patrz zbliżenie schemat 2.
 - Nazwa główna: litery wystające na około 1 cm, klejone np. na bezbarwnej pleksi a następnie oklejone folią brązową. Detal: patrz zbliżenie schemat 2.

Rozmieszczenie tablc - Patrz Rzut 2D.

- Należy wykonać montaż, transport a także uwzględnić wniesienie elementów do lokalu inwestora i rozlokowanie.

Plansza ma być wykonana tak aby spełniać wymagania obowiązujących norm (norm dotyczących stabilności, bezpieczeństwa, obciążenia, przepisy przeciwpożarowe itd.).

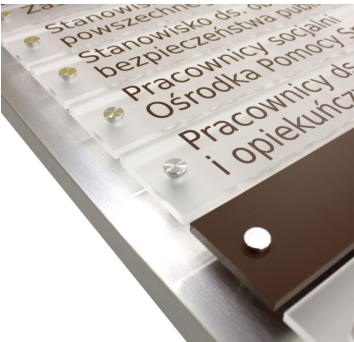

zbliżenie schemat 1, przykładowa plansza



zbliżenie schemat 2, przykładowa plansza

INWESTOR	URZĄD GMINY CZERNICA, UL. KOLEJOWA 3, 55-003 Czernica		
TYTUŁ	Oznakowanie Wayfinding T4		
AUTOR	Firma Metawnętrza		
BRANŻA	DATA	SKALA	NR RYSUNKU
ARCHITEKTURA WNĘTRZ	18.07.2025	brak	ZAŁĄCZ.23D
Wyposażenie nowego budynku a także zmodernizowanego, obecnego budynku Urzędu Gminy Czernica, ul. Kolejowa 3, 55-003 Czernica			

PONIEWAŻ WIĘKSZOŚĆ MEBLI JEST DOPASOWANA DO SZEROKOŚCI, WYSOKOŚCI ELEMENTÓW WNĘTRZA (ŚCIANY MUROWANE I G-K, WNĘKI, ZABUDOWY G-K, PUSZKI PODŁOGOWE, ITP) - NALEŻY WYKONAĆ DOKŁADNY POMIAR PRZED ROZPOCZĘCIEM WYKONAWSTWA MEBLI.

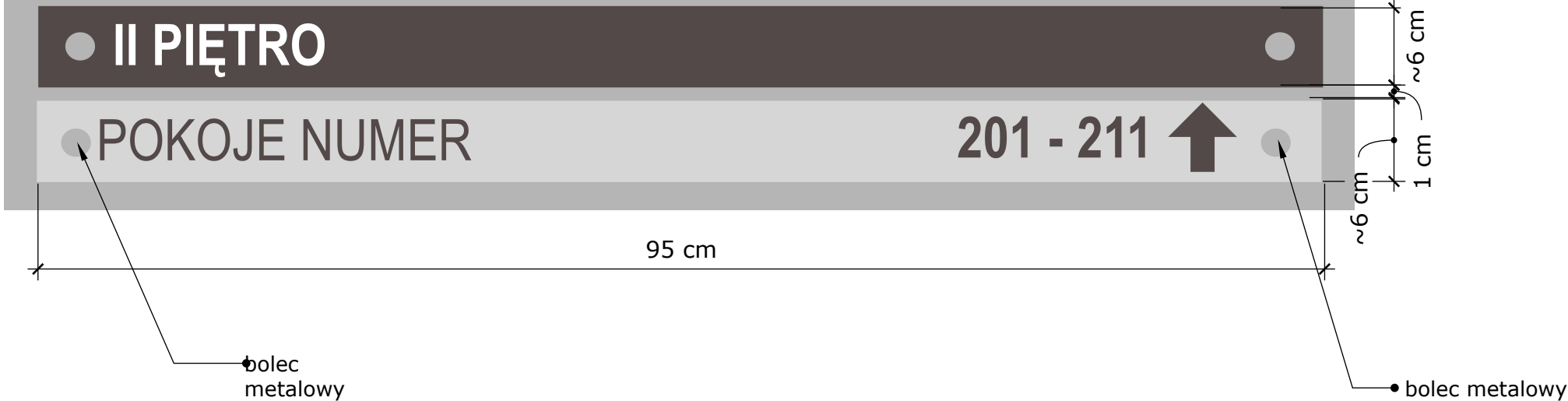
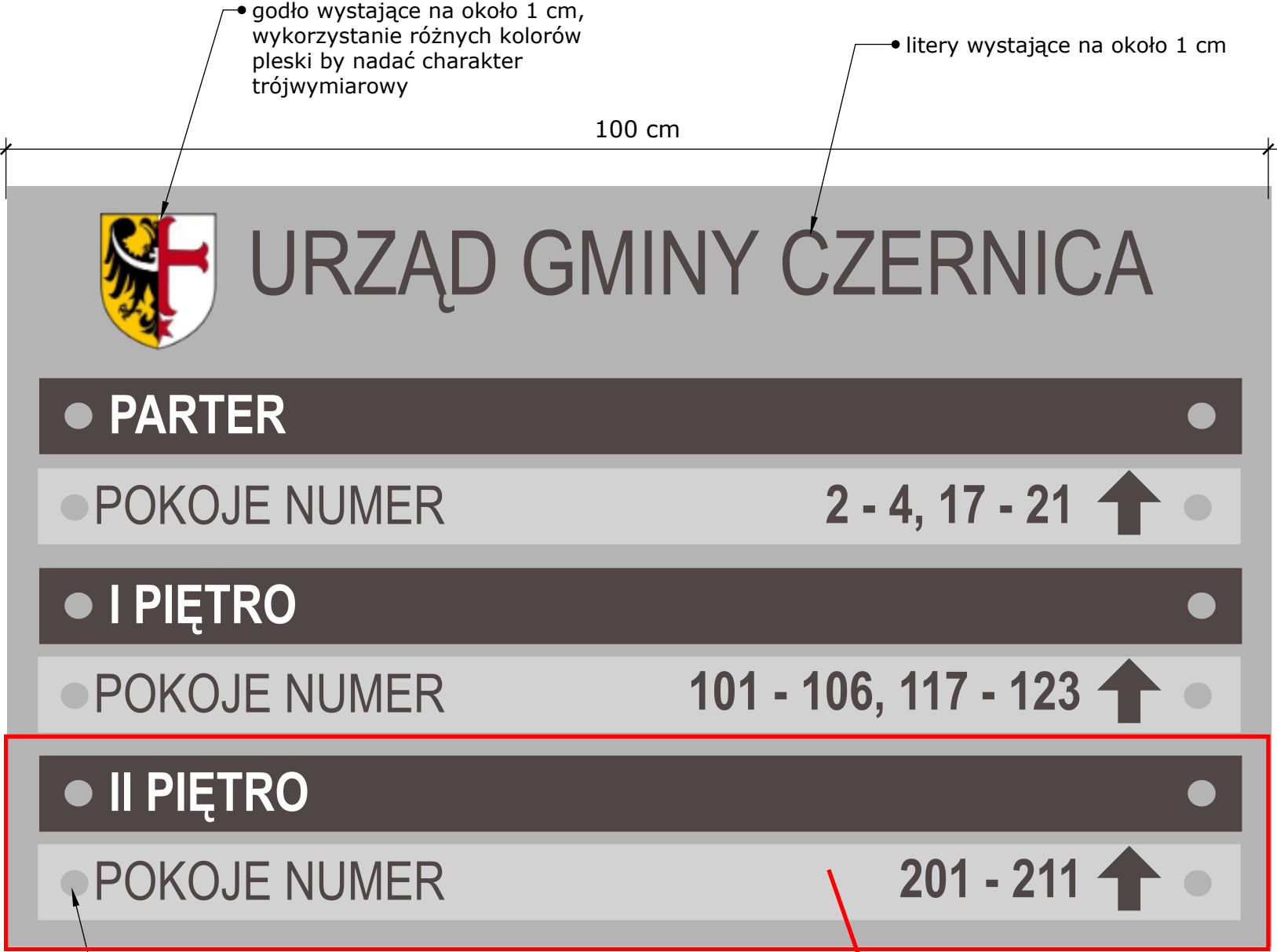

Przedstawiony rysunek nie jest gotowym projektem w rozumieniu skończonego projektu do produkcji. Wykonawca musi się upewnić, że następujące wymaganie techniczne będą spełnione:

- Należy zachować wygląd wizualny planszy (zmiany wizualne wynikające z zmian technicznych muszą być przedstawione osobie wyznaczonej przez Zamawiającego w postaci rysunku i przez niego zaakceptowane).

- Zabudowa składa się z **oznakowania Wayfinding T5**.

MATERIAŁ/KOLOR:

- Tło: Podstawą tablicy jest szczotkowana płyta kompozytowa zagięta w puszkę o głębokości 40mm z każdego boku. Na plecach (od tyłu) wklejona konstrukcja aluminiowa z zawieszami do montażu do ściany.

- Panele poziome: Panele wykonane są z akrylu dwustronnie satynowanego zamontowane na aluminiowe kołki dystansowe z obu stron panela. Niektóre z nich w kolorze brązowym dla wyznaczenia pięter. Panele na szer. 95 cm i wysokość ~6 cm. Dokładnie dopasować do długość opisów. **UWAGA! Wszystkie "nazwy" /tekst na planszy należy potwierdzić u inwestora tj. czy działy nie zmieniły nazwy lub czy nie zostały przeniesione do innych pomieszczeń.** Folia brązowa matowa, np. Orcal 641M 800 Nugatowy. Detal: patrz zbliżenie schemat 1.

- Litery: Zmienna informacja wycięta z folii ploterowej. Ciemnobrązowy tj, ten sam co w panelach poziomych z opisami pięter. Natomiast na panelach brązowych, liternictwo w kolorze białym. Użyta tutaj czcionka to Arial Narrow i Arial Narrow Bold przy oznakowaniu pięter. **ZACHOWAĆ WYMÓG WYSOKOŚCI 3.5 cm LITER!!** Folia brązowa matowa, np. Orcal 641M 800 Nugatowy, folia biała np. Orcal 641M Białą 010 odpowiadający RAL 9003. Na tej planszy dodatkowo pojawiają się strzałki - kolor brązowy.

- Nazwa główna i godło: --Godło: godło wystające na około 1 cm, wykorzystanie różnych kolorów pleski (adekwatnie do kolorów w godle gminy) by nadać charakter trójwymiarowy. Detal: patrz zbliżenie schemat 2. -- Nazwa główna: litery wystające na około 1 cm, klejone np. na bezbarwnej pleksi a następnie oklejone folią brązową. Detal: patrz zbliżenie schemat 2.

Rozmieszczenie tablc - Patrz Rzut 2D.

- Należy wykonać montaż, transport a także uwzględnić wniesienie elementów do lokalu inwestora i rozlokowanie.

Plansza ma być wykonana tak aby spełniać wymagania obowiązujących norm (norm dotyczących stabilności, bezpieczeństwa, obciążenia, przepisy przeciwpożarowe itd.).

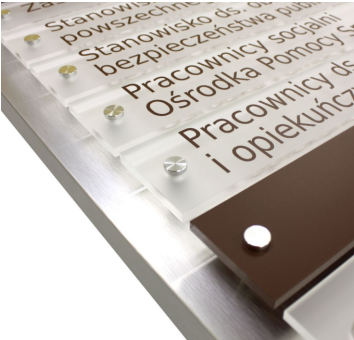

zbliżenie schemat 1, przykładowa plansza



zbliżenie schemat 2, przykładowa plansza

INWESTOR	URZĄD GMINY CZERNICA, UL. KOLEJOWA 3, 55-003 Czernica		
TYTUŁ	Oznakowanie Wayfinding T5		
AUTOR	Firma Metawnętrza		
BRANŻA	DATA	SKALA	NR RYSUNKU
ARCHITEKTURA WNĘTRZ	18.07.2025	brak	ZAŁĄCZ.23E
Wypożyczenie nowego budynku a także zmodernizowanego, obecnego budynku Urzędu Gminy Czernica, ul. Kolejowa 3, 55-003 Czernica			